

8

August 2012
Number 78

広報

ごうし



ナイスアタック!

メガソーラー建設に関する協定書締結

熊本製粉(株)、東京エレクトロン九州(株)

【熊本製粉(株)】

7月25日、西部清掃工場跡地(上庄地区)を利用したメガソーラー発電施設建設事業について、市と熊本製粉(株)との間で協定書調印式を行いました。

この事業は、市と連携協定を締結する熊本製粉(株)からのまちづくり事業提案を受けて実施するものであり、協定の目的は、建設事業の円滑な実施や、地域貢献など、ともに協力するというものです。



熊本製粉(株) 古賀社長(写真左)、県新産業振興局 高口局長(写真中央)

事業概要

- ・発電出力 1,000キロワット
- ・敷地面積 約18,876㎡
- ・総事業費 3億2,500万円
- ・年間総発電量 最大100万キロワット(一般家庭300世帯分)

事業効果

- ・市有地の有効利用と市税等収入増加
- ・年間400トンの二酸化炭素を削減



計画予定地(西部清掃工場跡地)

計画では、9月から建設工事に着手し、11月の稼動を目標としています。

【東京エレクトロン九州(株)】

7月6日、セミコンテックパークに立地する東京エレクトロン九州(株)で、同社工場屋根に設置するメガソーラー発電施設建設事業について、同社、市および県の三者間で事業推進に関する協定書を締結しました。

屋根面積約17,000㎡(約5,200坪)に約5億円を投じて約1,250キロワットの発電施設を整備する計画で、9月に着工し、12月の発電開始を目指しています。



パネル設置イメージ(東京エレクトロン九州(株))

問い合わせ先 商工振興課 商工育成・企業誘致班(合志庁舎) ☎248-1115

九州北部豪雨災害のお見舞いを申し上げます

九州地方の豪雨により、亡くなられた方々のご冥福をお祈り申し上げますとともに、被災された皆様、そのご家族の方々に対しまして、心よりお見舞い申し上げます。一日も早い復旧をお祈り申し上げます。

今月の表紙



7月14日、15日に行なわれた、子ども会スポーツ大会。ビーチボールバレーでは、保護者の熱い応援の中、子どもたちは最後まで諦めず、ボールを拾い、白熱した試合を繰り広げました。詳しくは、20ページをご覧ください。

今月の主な話題

市基本計画の進ちょく状況	3
第67回熊本県民体育祭菊池大会	4
環境通信	6
9月からポリオ予防接種が変わります	7
児童扶養手当制度/ひとり親家庭等医療費助成制度	8

市基本計画の進ちよく状況

(市長マニフェスト抜粋)

市では、基本計画に基づき各種事業に取り組んでいます。
本年4月末現在の進ちよく状況をお知らせします。
なお、全体の内容については、市ホームページに掲載しています。

マニフェスト
実施
状況

マニフェスト47本の施策実施状況

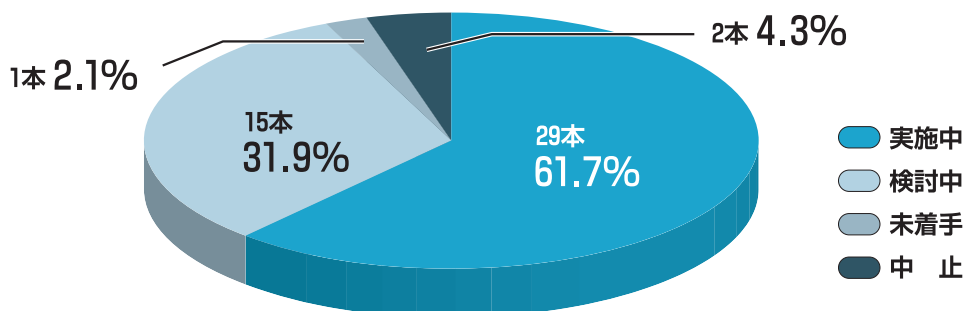

PROJECT

1

歴史・伝統文化の共有

歴史探訪バス「まちめぐり食べさる紀バス」の運行

春 夏秋冬年4回のまちめぐり食べさる紀バスを走らせ住民交流とお互いの理解を促進させます。

取り組み状況

平成23年度から、ふるさと探訪、歴史探訪とあわせ郷土料理などを提供する「ふるさと探訪まちめぐりバス」の運行を実施しました。年4回開催し、延べ107人が参加しました。好評につき本年度も実施します。



PROJECT

2

健康づくり

健康に結びつくさまざまな活動を融合させた健康づくり

行 政職員がコーディネーターとして活躍すれば、スポーツや文化活動、ボランティア活動など多様な取り組みを健康に結びつけることが可能です。

取り組み状況

さまざまな活動を融合させた健康づくりを推進するため、本年4月に健康企画班を設置しました。また、出前講座での健康教育として、保健師や栄養士を派遣し生活習慣病予防などの啓発を行なっています。さらにスポーツ推進委員が、健康づくりの一環とした「合志市元気体操」を考案し、老人クラブや地域の会合に出前講座として普及啓発を行なっています。



問い合わせ先

まちづくり戦略室(合志庁舎)

☎248-1028

がんばれ 菊池郡市選手団

第67回 熊本県民体育祭菊池大会

9月15日(土)・16日(日)開催

合志市・菊池市・大津町・菊陽町などを会場に9月15日・16日の両日で、「新たな挑戦 新たな感動 菊池県体」をスローガンに掲げ、第67回熊本県民体育祭菊池大会が開催されます。

県民体育祭は県内最大級のスポーツイベントです。選手団・役員など約10,000人が菊池郡市を訪れる予定です。また、菊池郡市選手団も強化練習を行ない上位入賞を目指し頑張っています。皆さんの応援が選手の力となりますので、ぜひお近くの会場で応援をお願いします。

● 問い合わせ先 ●

第67回熊本県民体育祭菊池大会実行委員会事務局
☎0968-38-7058
<http://67kumaken-k-office.jimdo.com/>



出場チーム紹介

★ ゲートボール ★



男女ともに郡市民体育祭を制した選抜チームで挑みます。

今年は地元開催ということもあり、いつも以上に毎日の練習に力が入っています。練習の成果を発揮し、優勝目指して頑張りますので、皆さんの応援をよろしくお願いします。

★ 軟式野球 ★

軟式野球競技は、40歳以上の選手でチームを構成します。今回は郡市民体育祭で優勝し、3年ぶりに県民体育祭に出場することになりました。個々のコンディションを整えてチーム一丸となって、一つでも上位に進めるよう頑張りたいと思います。応援をよろしくお願いします。



ほかにも多数の競技種目に本市の選手が出場します。



新たな挑戦 新たな感動 菊池県体

第67回 熊本県民体育祭菊池大会競技別日程・会場

開 会 式	9月15日(土) 10:00	菊池市総合体育館 (メインアリーナ)
閉 会 式	9月16日(日) 15:00	菊池市文化会館 (小ホール)

競 技 種 目	競技開始日時		会 場
	15日(土)	16日(日)	
水 泳	13:20	9:00	菊池市営プール
ソフトボール	男子	10:00	菊池市多目的グラウンド
	女子		菊池市七城総合グラウンド
ソフトテニス	9:30	9:00	菊池市七城総合グラウンド
バレーボール男子	11:00	9:30	菊池市総合体育館
ハンドボール	男子	11:30	菊池市菊池体育センター
	女子		菊池高校体育館
剣 道	—	9:30	菊池市総合体育館サブアリーナ
弓 道	11:00	9:00	菊池市弓道場
相 撲	—	10:00	菊池市相撲場
銃剣道	—	10:00	菊池市泗水体育館
馬 術	13:00	8:30	菊池農業高校 馬術場
ゲートボール	13:30	9:00	菊池市旭志グラウンド
軟式野球	9:00	8:30	合志市総合運動公園野球場 熊本国府高校野球場 熊本学園大学西合志グラウンド 菊池恵楓園グラウンド
卓 球	11:30	9:00	合志中学校体育館
バレーボール女子	11:00	9:30	合志市総合体育館
柔 道	—	10:00	西合志中学校体育館
テニス	9:00	9:00	県民総合運動公園パークドーム
クレ射撃	9:00	9:00	熊本県総合射撃場
陸上競技	13:00	9:00	大津町運動公園競技場
バスケットボール	男子		大津町総合体育館
	女子	10:00	大津高校体育館
			大津北中学校体育館
ハンドボール男子	11:00	9:00	本田技研工業体育館
サッカー	13:30	9:30	大津町運動公園多目的広場
空手道	14:00	9:30	菊陽町民体育館
アーチェリー	13:15	9:00	菊陽杉並木公園スポーツ広場
ボウリング	12:00	9:00	菊陽ボウル
グラウンド・ゴルフ	13:30	9:00	菊陽杉並木公園ふれあい広場
バドミントン	11:00	9:00	益城町総合体育館

※公開競技については、ホームページに掲載しています。
 ※9月15日、16日の両日、競技会場周辺は大変混雑することが予想されます。
 ご迷惑をおかけしますが、ご協力よろしくお願いします。

地域環境保全 功労者表彰を受賞

6月29日、東京都で行なわれた環境大臣表彰式で、菊池管内環境活動協議会が「地域環境保全功労者表彰」を受賞しました。

「地域環境保全功労者表彰」とは、6月の環境月間行事の一環として、地域環境保全および地域環境美化に関し、特に顕著な功績のあった団体・個人に対して、その功績をたたえるものです。

当協議会は、小学校への環境学習や講演会による啓発活動など熱心に取り組んでいます。



写真左から菊池管内環境活動協議会の中野さゆりさん（須屋）、井上弘味さん（永江団地）、江崎孝俊さん（すずかけ台）

ゴミの減量化に取り組みましょう

毎月、私たちがどのくらいの燃やすごみを排出しているかご存じですか。今月から燃やすごみ排出量をお知らせしていきます。市民の皆さんに毎月のごみ排出量を知ってもらい、ごみ減量への意識を高めることを目的としています。市民一丸となつてごみ減量を目指しましょう。

ごみ減量のポイント

燃やすごみに含まれる生ごみを減らしましょう。

①生ごみを減らす身近な方法は「残さず食べる」ということです。家族で協力して食べる、食べられる量しか作らないようにするなど家計にもやさしい取り組みを実践してみましょう。

②つい捨ててしまいがちな大根やニンジンなどの皮はきんぴらや味噌汁、ブロッコリーの芯は炒め物に入れるなど調理次第ではおいしく食べることが出来ます。また、野菜の皮には栄養も豊富に含まれているので、調理方法の見直しをしてみましょう。

③生ごみ処理機器を利用すれば、生ごみを処理できるだけでなく、家庭菜園や花壇への堆肥として利用することができます。市では、購入費に対し補助金を交付していますので、詳細はお尋ねください。

④生ごみの約80%は水分と言われ、ほとんど生ごみには多くの水分が含まれています。しっかりと水切りして出しましょう。

粗大ごみの収集日

粗大ごみの収集を合志市収集委託業者へ依頼した場合、申し込んだ月の翌月第2月曜・火曜日に収集を行なっています。誤って収集日以外に排出するケースがありますので、申し込みの際は収集日の確認を行ないましょう。

※収集日例

申込日 8月1日（水）

収集日 9月10日（月）か11日（火）

※地域により収集業者が違います。詳しくは、ごみカレンダーをご確認ください。

《リサイクルボード情報》

リサイクルボードの「もらいたい」情報をお知らせします。無償で譲っていただける人のご連絡をお待ちしています。

家庭からでる燃やすごみの量

単位：kg

	5月分	前月比	前年同月比
ごみ排出量	935,720	+70,450	- 19,370
1世帯当たりのごみ排出量	44.26	+3.33	- 1.67
1人当たりのごみ排出量	16.50	+1.23	- 0.56

※ごみ排出量は、東部清掃工場に収集車で搬入されるごみと直接搬入されるごみの量です。可燃性粗大ごみは含みません。

もらいたい情報（7月19日現在）

チャイルドシート	刈払機
バウンサー（ベビージョルン）	制服・体操服（西合志南小学校）
Wカセット録音器	カナリヤ用鳥かご
ミシン	2段ベッド

※リサイクルボードは市ホームページで随時更新しています。

9月からポリオ予防接種が変わります

ポリオの予防には、ポリオワクチンの接種が必要です。9月よりポリオ定期予防接種では、生ポリオワクチン（口から投与）から不活化ポリオワクチン（注射）に一齐に切り替わります。

これに伴い、平成24年度健康づくり事業計画表でお知らせしていました10月・11月の生ポリオワクチンを使用し

てのポリオ集団接種は中止します。

市では、不活化ポリオワクチンの集団接種を下記の日程のとおり、来年1月まで実施する予定です。

※国では、三種混合ワクチン（ジフテリア・百日咳・破傷風混合ワクチン）に、不活化ポリオワクチンを追加した四種混合ワクチンを、11月頃に導入する予定です。

対 象		生後3カ月～7歳6カ月未満の人	
と き	と ころ		
9月18日（火）	御代志市民センター		
10月15日（月）	ヴィーブル		
11月12日（月）	御代志市民センター		
12月10日（月）	ヴィーブル		
平成25年1月7日（月）	御代志市民センター		

受付時間

午後1時15分～2時

※ワクチンの供給量や入手状況次第では、左記日程で実施できない場合もあります。

不活化ポリオワクチンの接種方法

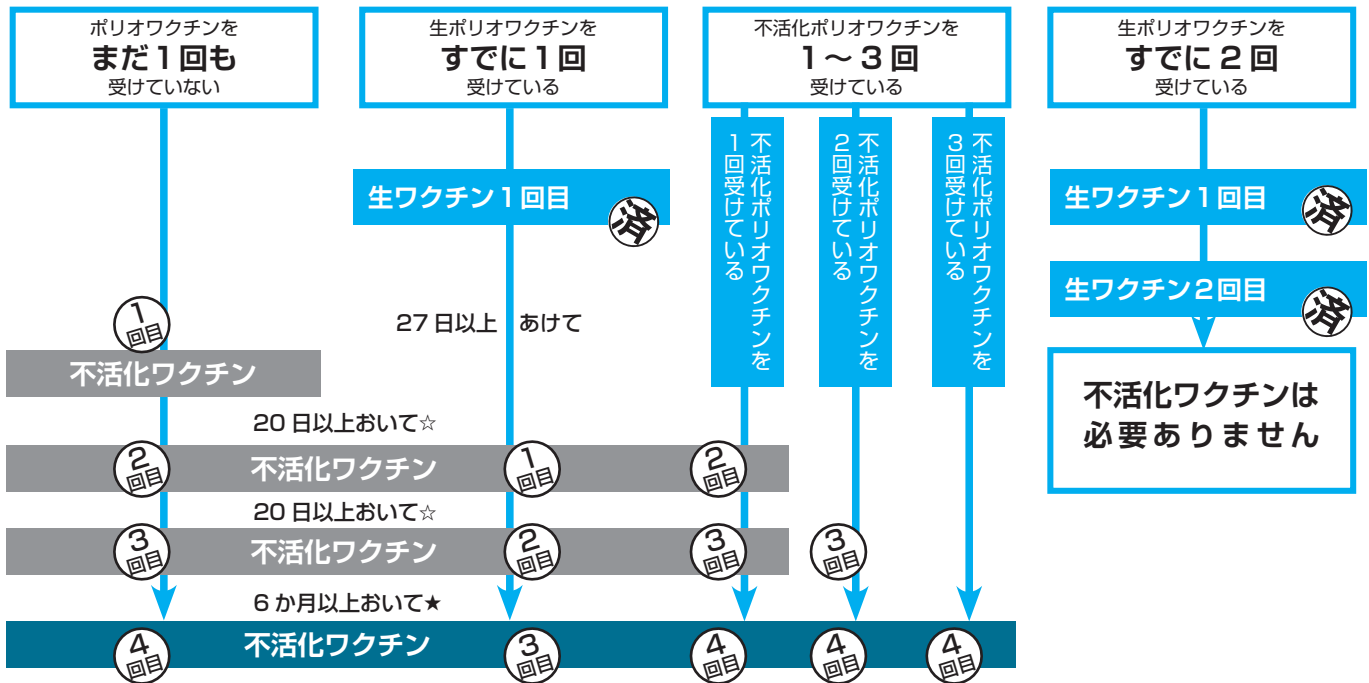

☆ 20日以上おいて（20日から56日までの間隔をおくことが望ましいです） ★ 6カ月以上おいて（12カ月から18カ月の間隔をおくことが望ましいです）

※ 9月1日の導入時点では、4回目の追加接種は定期接種対象外です（現在、国内臨床試験を実施中のため、データが整い次第導入予定）。

初回接種として、生後3カ月から生後12カ月までに接種することが望ましいです。

追加接種として、生・不活化を問わず、全体を通して4回目となるポリオワクチンは、初回接種終了後6カ月以上の間隔をおいてください。

〈厚生労働省ホームページより〉

問い合わせ先 **健康づくり推進課 健康推進班（西合志庁舎） ☎ 242-1183**

児童扶養手当制度

児童扶養手当は、離婚などの理由で父または母と生計を別にしていて、児童を養育する家庭に支給されます。

問い合わせ先 子育て支援課(西合志庁舎) ☎(242)1159

● 手当の支給

手当の支給額は、支給資格者および扶養義務者(同居している親など)の所得に応じて区分されます。この区分は毎年、支給資格者から提出される「現況届」の審査状況で見直しがあります。

支給対象児童1人の場合

全部支給：月額41,430円
一部支給：月額41,420円
9,780円

支給対象児童2人目

月額5,000円加算

支給対象児童3人目以降

1人につき月額3,000円加算

※なお、所得制限があり、所得が限度額以上ある場合は支給停止となります。

● 認定請求の受付

子育て支援課で相談・請求の受け付けを行ないます。詳しくはお問い合わせください。

現況届は忘れず！

提出期限 8月31日(金)

児童扶養手当を受けている人は、支給資格要件の確認および支給額区分を決定するために、毎年8月1日現在の状況を記載した「現況届」を提出することになっています。この「現況届」の提出がなければ8月以降の手当の支給がなくなります。現況届の案内は、個別に通知します。また、現況届を2年間提出しないと手当の受給権がなくなります。忘れずに届出を行なってください。期間中、どうしても都合がつかない場合はご連絡ください。

事実婚の通報があつています

事実婚とは、夫婦としての共同生活と認められる事実関係(ひんげんな定期的訪問があつて、定期的な生計費の補助を受けているなど、同居の有無を問わない。)が存在することをいいます。事実婚の場合は、児童扶養手当支給対象外となりますので、もし、児童扶養手当を受けている人で事実婚とみられるようなことがあれば、すみやかに届出をしてください。

ひとり親家庭等医療費助成制度

市では、ひとり親家庭の生活安定と福祉の向上を図ることを目的として、ひとり親家庭(父子・母子家庭)などの医療費の一部を助成しています。

問い合わせ先 子育て支援課(西合志庁舎) ☎(242)1159

● 助成対象者

次のすべてを満たす人が対象となります。

- 国民健康保険法の規定による被保険者または社会保険各法の規定による被保険者もしくは被扶養者
- 市内に住所を有する母子家庭の母もしくは父子家庭の父およびその者に扶養されている児童または父母のいない児童

※所得制限があります。

● 助成対象期間

18歳に達する日以降最初の3月31日まで

- 父・母など

児童が20歳に達する月末まで(ただし児童を扶養している場合)

● 助成額

助成対象者が一部負担金を支払った場合に支払額の3分の2に相当する額を助成します。

ただし、加入保険による付加給付

などがあるときは、その額を控除した額の3分の2に相当する額を助成します。

更新手続きが必要です！

毎年、8月1日時点の資格確認を行ないますので、個別に関係書類の提出を忘れずに行なってください。(該当者あてに個別に通知します)

また、住所、氏名、加入保険、世帯の構成などに変更があれば変更届を提出する必要がありますので手続きをお願いします。



障がいがある人への各種手当

問い合わせ先 福祉課 障がい福祉班(西合志庁舎) ☎(242)1149

各手当には所得制限・障がい程度などの支給要件があります。詳しくはお問い合わせください。

●障害児福祉手当(月額14,280円)

身体・知的・精神に重度の障がいがあり、日常生活において常に介護を必要とする20歳未満の児童に支給されます。

※障害年金等の受給者、施設などの入所者には支給されません。

●特別障害者手当(月額26,260円)

身体・知的・精神に重度の障がいがあり、日常生活において常に特別の介護を必要とする20歳以上の人に支給されます。

※施設などの入所者、病院や診療所に継続して3カ月を超えて入院している人には支給されません。

●特別児童扶養手当

心身に一定以上の障がいがある20歳未満の児童を養育する人に、障がいの程度に応じ、支給されます。

1級(月額50,400円)

2級(月額33,570円)

※児童福祉施設などの入所者には支給されません。

現況届は忘れずに!

障害児福祉手当

特別障害者手当

特別児童扶養手当

経過的福祉手当(従来の福祉手当を受けている人)

これらの手当を受けている人は、受給資格要件を確認するために、毎年8月1日現在の状況を記載した「現況届」を提出することになっています。「現況届」の案内は、手当を受けている人に通知します。この「現況届」の提出がなければ8月以降の手当の支給を受けられなくなりますので、忘れずに届出を行なってください。期間中、どうしても都合のつかない場合はご連絡ください。

●提出期間

8月13日(月)～31日(金)

●提出場所

福祉課(西合志庁舎)



若手女性農業者情報交換会を開催します

申し込み・問い合わせ先 農政課(合志庁舎) ☎(248)1445

「最近、結婚して農業をやり始めたけど同年代の女性農業者と知り合いになりたい。」「自分と営農の違う同年代の女性と話したい。」「などの声が、若手女性農業者から聞かれます。

そこで、今回、40歳前後までの女性で、現在、農業に従事している人や家族が農業に従事しており、今後一緒に農業をやりたいと考える人、今後の情報交換会を企画します。夏の昼間の休憩時間を利用して、昼食をとりながら気楽に参加しませんか。

●とき

8月22日(水)

午前11時～午後1時30分

●ところ

ワイブール福祉会館

●内容

①講演『(仮)これから若手女性農業者に求められるもの』

講師

菊池地域振興局農業普及・振興課

中本 夕子さん

②情報交換会(昼食をとりながら)

●対象

市内在住の40歳前後までの女性で、次の条件に該当する人

- ・現在、農業に従事している人
- ・現在、家族が農業に従事しており、今後一緒に農業をやりたいと考えている人

※市外の人でも、40歳前後までの女性で、次の条件に該当する人は参加できます

- ・現在、市内で農業に従事している人

・現在、家族が市内で農業に従事しており、今後一緒に農業をやりたいと考えている人

●参加費 500円(昼食代)

●申込期限

8月16日(木)

電話でお申し込みください。

●主催

合志市担い手育成総合支援協議会

合志市認定農業者協議会

「明るい選挙啓発作品コンクール」作品募集

応募・問い合わせ先

市選挙管理委員会事務局(合志庁舎総務課内)
☎(248)1112

小・中学生・高校生および県民に明るい選挙に関するポスターなどの作成を通して、選挙に関心を持つてもらい、今後の明るい選挙を進めるために、本コンクールを実施します。応募作品の中から、独創的で印象的な作品を県民・市民への選挙啓発として活用します。

●ポスターの部

・テーマ

「明るい選挙」

・対象

小・中学生・高校生

・用紙サイズなど

画用紙の四ツ切(542mm×382mm)および八ツ切(382mm×271mm)

描画材料は自由(紙や布など絵の具材料だけに限りません。)

※必ず裏面に住所、氏名、学校名、学年を記入してください。

●習字の部

・テーマ

小3「未来」小4「政治」
小5「投票」小6「選挙」
中1「義務」中2「国民主権」
中3「地方自治」

・対象

楽しく男女共同参画を 学んでみませんか

問い合わせ先

総務課 男女共同参画班
(合志庁舎)☎(248)1112

本市は、「男女共同参画まちづくり条例」を制定して、一人ひとりの幸せに生きる権利を大切にして、お互いがともに輝いて生きる心豊かで活力あるまちづくりに取り組んでいます。

その一環として講演会を実施します。歌あり、講演ありと楽しく学べる講座です。皆さんの参加をお待ちしています。

●とき

8月21日(火)

午前9時40分～2時間程度

●ところ

御代志市民センター講堂

●講師

合志市社会福祉協議会事務局長
成瀬 裕二さん

●演題

「男と女の未来予想図～介護で悩まない為の10のヒント～」

●託児

1歳～就学前の幼児 先着10人
8月17日(金)までに総務課へお申し込みください。

※高齢者対象の教養講座「ことぶき大 学」と共催です。

国民年金保険料の納付 期限の延長(後納制度) が始まります

問い合わせ先

国民年金保険料専用ダイヤル
0570-011050
熊本西年金事務所☎(955)62691

国民年金は、20歳から60歳までの40年の間に国民年金保険料を納めることで、満額の老齢基礎年金を受給することができます。

しかし、保険料を納めていない期間がある場合や資格取得などの届出忘れにより国民年金の資格期間がない場合は、将来の年金が少なくなったり、年金が受給できなくなることがあります。

このような事態を避けるため、本年10月から3年間に限り、保険料を納めることが出来る期間が過去2年から10年に延長となる後納制度が始まります。対象となる人には、日本年金機構から通知が郵送されます。後納保険料を納付するためには事前に申し込みが必要です。(※審査の結果、後納制度による納付を利用できない場合があります。)

また、すでに老齢基礎年金の受給権をお持ちの人は納めることができま

合志市「ことば教育」関連事業

「ふるさとのポエムコンクール」作品募集

応募問い合わせ先

学校教育課 学務指導班(西合志庁舎)
☎(242)12300

合志市まちづくり事業として「ことば教育」が認定され、市内の小・中学校では、本年度からことばを大切にした教育を推進しています。

そこで児童・生徒だけではなく、広く市民の皆さんも対象にした「こころのポエムコンクール」を実施し、温かなことばとのふれあいなどを主題とした作品を募集します。多数の応募をお待ちしています。

【作品募集要項】

●対象

市内の学校に在学中の小・中学生、市在住の人

●募集作品

ことばに関する作品



① こころのことば「一行詩」

② こころのことば「ポエム(詩)」

③ こころのことば「作文」

400字原稿用紙2枚以内

●部門

各作品について、小学生の部・中学生の部・一般の部の3部門

●応募方法

① 「一行詩」 指定様式1(A4版)

② 「ポエム(詩)」指定様式2(A4版)

③ 「作文」市販の原稿用紙(B4版)

小学生の部・中学生の部については、学年、氏名を明記し、所属学校を通して応募してください。

一般の部については、住所、氏名、連絡先を明記し、直接、学校教育課へ応募してください。

※指定様式は、学校教育課に用意しています。また、市ホームページにも掲載しています。

●応募点数

「一行詩」「ポエム(詩)」「作文」について、1人各1点まで

●応募期間

9月1日(土)～12月10日(月) 必着

●留意事項

- ・ 応募作品は返却しません
- ・ 本人作の未発表作品に限ります

●表彰

最優秀賞、優秀賞、入選を選出し、対象者に通知します。

「ふるさとサポーター」に登録しませんか

問い合わせ先 企画課 政策企画班
(合志庁舎)☎(248)1813

本市では、市外在住の合志市出身者や合志市にゆかりのある人などで、本市のイベントやまちづくり、市外でのPR活動などのお手伝いをしてもらえる人を募集しています。

ふるさと合志市のために協力してくれる市外在住のお知り合いへ、ぜひ紹介してください。

登録した人には、市からイベントや特産品などに関する各種の情報を発信していきます。

●目的

本市のまちづくり活動や発展のために協力いただける人脈づくりを目指します。また、市からの各種情報を提供し、合志市をより身近に感じていただく機会を設けます。

●登録方法

申込用紙に必要事項を記入し、企画課(合志庁舎)まで提出してください。郵送、FAX、メールでも構いません。

※申込用紙は、企画課(合志庁舎)に用意しています。市ホームページにも掲載しています。

「こんにちは消費生活センターです」

「プレスレットで運が開ける」という開運商法に注意!

相談事例

雑誌の広告を見て「願いがかなう」という開運プレスレットを購入したが全然いいことがない。効果がないので返金を求めたらおはらいをするよう言われ、高額の祈祷サービスの契約を勧められた。

アドバイス

開運グッズを購入したからといって運が開けるといふわけではありませんが、実際には不安や悩みをかかえ購入する人も多いようです。さらに、プレスレットの購入者が別の商品やサービスを勧誘されることもあります。

悩みを抱えている人の弱みにつけこんで高額な契約をさせる商法には気をつけましょう。

トラブルに巻き込まれたらひとりでは決しようとせず、まずは相談してみましよう。

問い合わせ先 消費生活センター

(合志庁舎2階 総務課)

☎(248)5442

相談受付時間

平日 午前10時～午後4時



お知らせ

中小企業の人材育成支援

市では、企業の人材育成を支援するため、経営者から一般社員までを対象に、中小企業大学校などで研修を受けた際の受講料の一部を助成しています。

▼対象

市内中小企業の経営者、一般社員

▼助成額

受講料の3分の2

▼申請窓口

市商工会(本所)

☎(242)0733

※商工会加盟の有無は問いません。

※研修を受ける前に申請をし、市から承認を受ける必要があります。

※研修内容などは中小企業大学校などのホームページをご覧ください。

http://www.snrj.go.jp/inst/hitoyoshi/

▼問い合わせ先

商工振興課(合志庁舎)

☎(248)1115

中小企業者店舗等近代化 融資金利子補給

市では、中小企業者の店舗などの設備の近代化を促進するため、設備資金の融資を受けた場合、利子を補給しています。

▼対象

市内に在住し市内で引き続き3年以上営業する人で、従業員の数が20人以下の個人や法人

▼対象となる設備投資

・店舗の新築、増築、改装
・個人や共同の店舗客専用駐車場・公害防止施設
業務に関する備品

▼利子補給金・支給期間

・毎年1月1日から12月31日までに支払った利子額(延滞利子は除く)の5割以内とし、利子補給期間は、その事由が発生した日から36カ月以内

・市内中小事業者を利用した設備投資を行なった場合は支払った利子の10割を利子補給金とする

▼対象となる金融機関

政府系金融機関、肥後銀行
熊本ファミリー銀行、熊本信用金庫、熊本第一信用金庫、熊本県信用組合、熊本県商工業経営安定事業協同組合

▼融資限度額

・個人や会社の場合
800万円
・協同組合の場合
1,000万円

▼融資利率の限度額 8%

▼申請窓口

市商工会(本所)

☎(242)0733

※商工会加盟の有無は問いません。

▼問い合わせ先

商工振興課(合志庁舎)

☎(248)1115

Jobnavi2012 学生等就職面接会

新卒者等就職支援と県内企業の若年労働力確保を目的に、県内企業との合同面接会を実施します。

▼とき

9月13日(木)

午後0時45分～4時

・求人者受付 正午～
・求職者受付

午後0時30分～3時30分

▼ところ 興南会館

▼参加企業 50社(予定)

▼参加対象

大学(院)・短期大学・高等専門学校・専修学校を来春卒業予定の就職未内定の人および卒業後おおむね3年以内の人(平成26年3月卒業予定者および高校卒業予定者は対象としません)

※事前申込は不要です

▼問い合わせ先

熊本労働局職業安定部

職業安定課

☎(211)1703

須屋小屋地蔵まつり

毎年、8月23日に須屋小屋地蔵祭実行委員会主催で開催されている、明治時代から続く伝統的なお祭りです。交通安全祈願と地域住民の交流を目的に行なわれ、周辺には出店が並び、子どもみこしなどでにぎわいます。

▼とき 8月23日(木)

午後6時～

▼ところ

堀川区(通称須屋小屋通り)
※会場周辺には駐車場はあ

りません。公共交通機関をご利用ください。

▼問い合わせ先

須屋小屋地蔵祭実行委員会代表 藤岡保

☎090(8220)9672

募集

地域福祉計画策定委員 募集

市では地域福祉計画の見直しのため、「地域福祉計画策定委員」の選任を行なっています。皆さんのご意見を幅広く知るため、委員を公募します。

▼募集人数 4人程度

▼応募資格

・市内在住者(市民税などに滞納がないこと)

・3回程度の委員会(平日開催)に出席できる人

▼応募方法

所定の応募用紙(各庁舎、須屋支所、泉ヶ丘支所に有)で応募ください。

▼応募締切

8月31日(金) 午後5時

▼委員の選任

・選任結果は応募者全員に文書で通知

・任期は、選任の日から平成25年3月31日まで

▼申し込み・問い合わせ先
福祉課 社会福祉班
(西合志庁舎)
☎(242)1149

学校司書(非常勤職員)募集

- ▼業務内容
市内小中学校の図書館事務
および学校行事の手伝い
- ▼募集人数 3人
- ▼条件資格など
司書資格を有する人
- ▼勤務先 市内各小中学校
- ▼勤務内容
週5日間(29時間)以内とし、
学校長が指定した日
原則として午前8時30分
～午後3時15分
- ▼報酬 日給4,600円
- ▼申込方法
申込書(学校教育課に有)と
写真付き履歴書および
司書資格証明書などの写
しを提出してください
- ▼申込期限 8月20日(月)
- ▼選考方法
書類審査と面接により選
考します。
- ▼申し込み・問い合わせ先
学校教育課 学務指導班
(西合志庁舎)
☎(242)1230

保健師(臨時職員)募集

- ▼業務内容
総合相談および訪問相談、
健康教育、高齢者介護予防
事業など(産休代替保健師
業務)
- ▼募集人数 1人
- ▼条件資格など
保健師の資格を有する人
普通自動車運転免許を有
し、簡易なパソコン操作
ができること
- ▼勤務先
高齢者支援課 包括支援セ
ンター班(西合志庁舎)
- ▼勤務時間
午前8時30分～
午後5時15分(平日のみ)
- ▼任用期間
平成25年3月31日まで
(任用更新あり)
- ▼報酬 日額 7,200円
- ▼社会保険など
健康保険・厚生年金・雇
用保険加入
- ▼申込方法
写真付き履歴書と保健師
免許証の写しを持参また
は郵送してください。
- ▼申込期間 8月24日(金)
- ※郵送の場合は必着
- ▼問い合わせ先

高齢者支援課
包括支援センター班
(西合志庁舎)
☎(242)1124

**西合志中央小
児童保育指導員募集**

- ▼募集人数 1人
- ▼勤務場所
にじいろクラブ
(中央小学校敷地内)
- ▼資格条件など
経験不問 資格不要
パソコンができる人希望
- ▼勤務時間・日数
午後3時～6時
週に3～4日程度
- ▼報酬
・3カ月研修期間
時給700円
・それ以降
時給750円
- ▼申込方法
電話でお申し込みくださ
い。勤務日数などは相談
に応じます。
※電話でのお問い合わせは、
保育の都合上、午後5時
6時にお願います。
- ▼申込締切 8月31日(金)
- ▼申し込み・問い合わせ先
にじいろクラブ
☎(242)3356

**認知症予防パソコンボランティア
養成講座受講生募集**

- ▼とき
9月4日～12月4日
毎週火曜日 計14回
午前10時～正午
- ▼ところ ふれあい館
- ▼定員 12人
- ▼対象
ボランティア活動ができる市
在住の人
・ノートパソコン(ワード200
7以上奨励)を持ち、簡単な
文書作成ができる人
- ▼参加費 テキスト代ほか
1,500円(税込)
- ▼内容
・認知症予防についての基礎
知識と認知症検査の実際
・パソコン入力・画像取り込み
など操作方法と指導方法
・グループ活動でのミニコミ誌
作成
・右記に伴ったパソコンの補助
の方法
※自宅での練習を行なって
いただきます。
- ▼申し込み・問い合わせ先
市社会福祉協議会
☎(242)7000

**高齢者の生きがいと健康づくり
推進事業いきいき講座**

- ▼とき
・陶芸教室
9月～ 毎週月曜日
(祝日除く) 全8回
午前9時30分～正午
・スタンディングクラス教室
9月～ 毎週月曜日
(祝日除く) 全10回
午後1時～3時30分
- ▼定員 各教室4人
- ▼ところ 野々島学園
- ▼対象 市内在住おむね
65歳以上の人
- ▼参加料 1,000円
(材料費別)
- ▼申込方法
講座名・氏名・住所・年齢電
話番号を明記し、市社会福
祉協議会へ直接または郵送・
FAXでお申し込みください。
- ▼申込期限
8月24日(金)必着
定員を超えた場合は抽選
となります。受講決定者
には、8月末日に通知を郵
送します。
- ▼問い合わせ先
市社会福祉協議会
地域福祉課(ふれあい館)
☎(242)7000
FAX(242)6635

**平成25年度熊本県立農業
大学校生の募集**

- ▼定員
 - ・農産園芸学科 30人
 - ・野菜学科 30人
 - ・畜産学科 20人
- ※推薦入学、一般入学を併せた募集人数になります。
- ▼出願先・試験会場
県立農業大学校
- 【推薦入学者選抜】
- ▼出願期間
9月4日(火)～14日(金)
- ▼選抜日時
10月4日(木)
午前10時～午後5時
(午前9時から受付)
- ▼選抜方法
学力検査(小論文を含んだ
国語総合)、面接、提出
書類など
- ▼合格発表 10月18日(木)
- 【一般入学者選抜】
- ▼出願期間
12月5日(水)～19日(水)
- ▼選抜日時
平成25年1月24日(木)
午前10時～午後5時
(午前9時から受付)
- ▼選抜方法
学力検査(国語総合、数学
I)、面接、提出書類など
- ▼合格発表

平成25年2月7日(木)
▼問い合わせ先
県立農業大学校 教務課
☎(248)1188

魔法教室参加者募集

プロのマジシャンの指導のもとマジックをおぼえてみませんか。10月に開催する秋のバラまつりのステージで発表していただきます。

- ▼とき
8月22日(水)、23日(木)
午前10時～正午
- ▼参加費
両日参加できることが条件です。
- ▼ところ
農業公園カントリーパーク
- ▼対象
市内の小学生か市内在勤の親子15組
- ▼参加費 無料
大人は入園料300円が必要
- ※電話でお申し込みください。定員になり次第締め切ります。
- ▼申し込み・問い合わせ先
農業公園カントリーパーク
☎(248)7311

**ふれあい親子DAY
秋をまるごと楽しもう**

- ▼とき
9月15日(土)、16日(日)
1泊2日
- ▼ところ
菊池少年自然の家
- ▼対象
親子
- ▼定員
10家族(先着順)
- ▼内容
ハイキング、ヤマメつかみ
川遊び、野外炊飯など
- ▼参加費(一人あたり)
大人 2,500円程度
子ども 2,300円程度
- ▼申込方法
電話予約後、所定の申込書を郵送・FAX・Eメールで提出してください。
- ▼申込期間
8月28日(火)～9月4日(火)
午前9時～午後5時
- ▼申し込み・問い合わせ先
県立菊池少年自然の家
☎0968(27)0066

熊本高専公開講座

教養力UPコース「中国語入門講座」

- ▼とき
8月25日～9月15日
(毎週土曜日 計4回) 午前9時～正午
- ▼ところ
熊本高等専門学校
- ▼対象
一般社会人
- ▼受講料
1,000円
- ※指定テキストあり(無料貸与)
- ▼定員
20人(申込多数の場合は抽選)
- ▼申込期限
8月13日(月)
- ▼申込方法
必要事項を記載し、郵便・FAX・Eメールで提出。
- ※必要事項
講座名、氏名(ふりがな)、住所、連絡先、性別、年齢、所属企業など(担当者連絡先)

豊かなくらしを考える環境講座

- 「くらしに密着した音環境」
「くらしを支える水」について考える
- ▼とき
8月25日(土) 午後1時30分～4時30分
- ▼ところ
熊本高等専門学校
- ▼対象
どなたでも参加可
- ▼受講料
無料

教養講座「上益城の湧泉巡り～石橋の里を行く」

- ▼とき
9月1日(土) 午前8時30分～午後5時30分
- ▼ところ
熊本高等専門学校に集合し、貸切バスで現地観察
- ▼対象
ウォーキングができる18歳以上の人(高校生除く)
- ▼定員
20人(申込多数の場合は抽選)
- ▼受講料
1,500円(バス代実費分)
- ▼申込方法
講座名、氏名(ふりがな)、住所、連絡先、性別、年齢を記載し、郵便・FAXにて受付
- ▼申込期限
8月17日(金) 午後5時

申し込み 問い合わせ先 熊本高等専門学校 熊本キャンパス総務課産学連携係 〒861-1102 合志市須屋2659-2
TEL 242-6433 FAX 242-5503 Eメールkoukai@kumamoto-nct.ac.jp

アイデア対決・全国高等専門学校ロボットコンテスト2012

九州沖縄地区大会 観覧者募集

「アイデア対決・全国高等専門学校ロボットコンテスト」は、若い人たちに、既存概念にとらわれず「自らの頭で考え、自らの手でロボットを作る」ことの面白さを体験してもらい、発想する事の大切さ、ものづくりの素晴らしさを共有してもらう全国規模の教育イベントです。今年で25年目を迎えるこの大会の観覧者を募集しています。

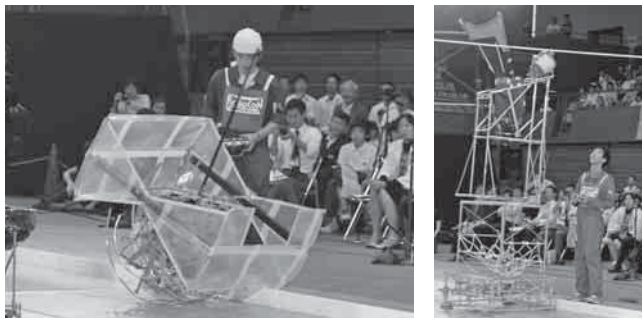

地元の熊本高等専門学校も出場します。
ぜひ応援に来てください!

と き 10月21日(日)

開場：午前11時30分 開演：午後0時30分
終演：午後5時30分(予定)

と ころ ヴィーブル メインアリーナ

申込方法 入場無料。郵便往復はがきの往信用裏面に①郵便番号②住所③名前④電話番号⑤入場希望人数(1枚につき2人まで)を、返信用表面に①郵便番号②住所③名前を明記し、お申し込みください。応募多数の場合は抽選のうえ、入場整理券を送ります。

【申し込み先】

〒861-1102 合志市須屋 2659-2
熊本高等専門学校熊本キャンパス内
高専ロボコン九州沖縄地区大会事務局

申込期限 9月28日(金) 必着

問い合わせ先

熊本高等専門学校熊本キャンパス内
高専ロボコン九州沖縄地区大会事務局

☎ 242-6229

(受付時間：平日 午前9時～午後5時)

自衛官募集案内

【募集要領】

募集種目	受付期間	試験日	受験資格
防衛大学校生 (推薦)	9月3日(月)～ 5日(水)	9月29日(土)・30日(日) 最終合格発表:11月8日(木)	高卒(見込含)21歳未満の、成績優秀かつ生徒会活動等に顕著な実績を納め、学校長が推薦できる人
防衛大学校生 (総合選抜)	9月3日(月)～ 5日(水)	1次:9月29日(土) 2次:10月20日(土)・21日(日) 最終合格発表:11月8日(木)	高卒(見込含) 21歳未満の人
防衛大学校生 (一般・前期)	9月3日(月)～ 10月1日(月)	1次:11月10日(土)・11日(日) 2次:12月11日(火)～15日(土) 最終合格発表:平成25年1月22日(火)	高卒(見込含) 21歳未満の人
防衛医科大学 校生	9月3日(月)～ 10月1日(月)	1次:10月27日(土)・28日(日) 2次:12月5日(水)～7日(金) 最終合格発表:平成25年2月8日(金)	高卒(見込含) 21歳未満の者人
陸上自衛官 (看護)	9月3日(月)～ 10月1日(月)	11月17日(土) 最終合格発表:平成25年1月9日(水)	看護師免許を有し、保健師・助産師免許を有する人(見込含)で36歳未満の人
看護学生	9月3日(月)～ 10月1日(月)	1次:10月20日(土) 2次:11月17日(土)・18日(日) 最終合格発表:平成25年1月9日(水)	高卒(見込含) 24歳未満の人

申し込み
問い合わせ先 自衛隊熊本地方協力本部 菊池分駐所
☎ 0968-24-2772

合志の プチマルシェ 元気市

毎月第4日曜日に好評開催中!

地元の元気な生産農家が朝採り取れたての新鮮な野菜や果物を畑から直送します。季節ごとの旬なものを味わうことができます。その他、手作りパンや漬物などの加工品も販売します。売り切れる場合がありますので、お早めにお越しください。

と き 8月26日(日)

午前8時(販売開始)～11時

※なくなり次第終了します。
なお、雨天の場合は中止することもあります。

と ころ 元気の森公園(泉ヶ丘市民センターそば)

8月の元気市は、オクラ・モロヘイヤ・ツルムラサキがお目見えする予定です。

問い合わせ先 すみっこの台所 ☎ 247-3099

カントリーパーク 青空市場

毎週日曜日に開催中
午前9時～正午

と ころ 県農業公園カントリーパーク 第4駐車場

問い合わせ先 県農業公園 ☎ 248-7311

健康のすすめ



早期発見・早期治療で 「がん」から身を守りましょう!

現在、日本のがんによる死者数は年間30万人を超え、3人に1人が“がん”で亡くなっています。熊本県でも、死亡原因の第1位は、昭和55年以降がんによるもので、年々増加傾向にあります。

しかし、診断と治療の進歩により一部のがんでは早期発見、早期治療が可能となってきました。

がんは、自覚症状がなかなか出にくい病気です。また、症状があっても見逃すことがあります。とくに、無症状のうちに早期に発見し治療することが大切です。

がん複合検診の受け方

平成24年度合志市がん複合検診を9月から10月までの21日間実施します。各種がん検診と骨粗しょう症検診を同日に行ないます。

合志市がん検診申込み票で申し込みをした人には、**8月下旬に問診票を郵送**します。まだ申し込みをしていない人は、各庁舎・各支所で早めに申し込みをしてください。

本市でのがん検診受診者は、下記のとおり微増しています。今後はさらに家族で声をかけあい、年に1回は検診を受けましょう。



**がん検診
めざせ受診率50%超**

(厚生労働省は、がん検診の受診率50%達成を目標としています。)

検診受診者年次推移

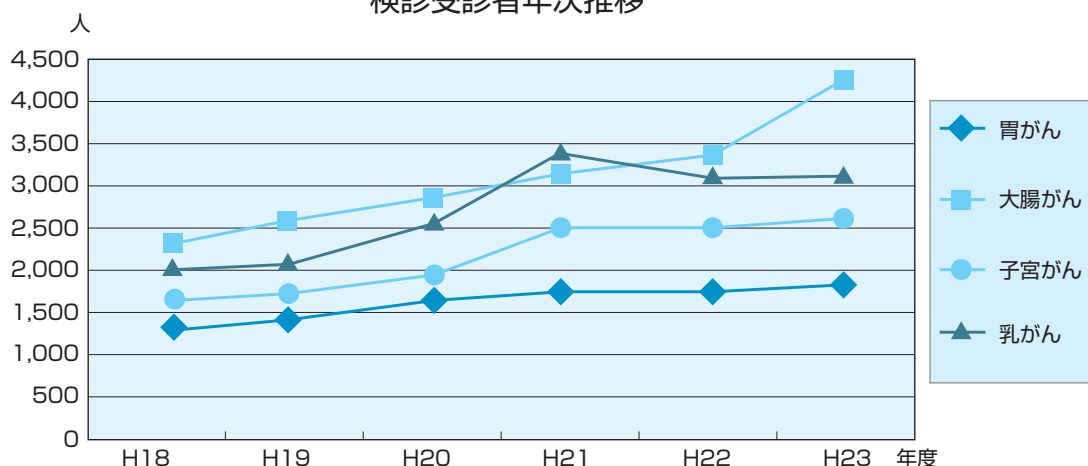

がん検診の流れ

がん検診は、「がんがある」、「がんがない」ということが判明するまでのすべての過程を指します。「精密検査が必要」と判断された場合には、精密検査を受診することが必要です。**途中で精密検査や治療を受けない場合は、がん検診の意味がなくなってしまいます。**

「精密検査が必要」と判断された場合には、速やかに精密検査を受診しましょう。



がんを防ぐための12カ条

日常生活のなかで、「できるだけがんになる原因を取り除いていこう」ということから生まれたのが、がんを防ぐための12カ条です。

- 1 バランスのとれた栄養をとる
—いづれどり豊かな食卓にして—
- 2 毎日、変化のある食生活を
—ワンパターンではありませんか?—
- 3 食べすぎをさげ、脂肪はひかえめに
—おいしい物も適量に—
- 4 お酒はほどほどに —健康的に楽しみましょう—
- 5 たばこは吸わないように
—特に、新しく吸いはじめない—
- 6 食べものから適量のビタミンと繊維質のものを多くとる—緑黄色野菜をたっぷりと—
- 7 塩辛いものは少なめに、あまり熱いものはさましてから —胃や食道をいたわって—
- 8 焦げた部分はさける
—突然変異を引きおこします—
- 9 かびの生えたものに注意
—食べる前にチェックして—
- 10 日光に当たりすぎない
—太陽はいたずら者です—
- 11 適度にスポーツをする
—いい汗、流しましょう—
- 12 体を清潔に

問い合わせ先

健康づくり推進課 健康推進班（西合志庁舎） ☎ 242-1183

合志市がん検診会場で 特定健診 が受診できます！

平成24年4月1日現在で合志市国民健康保険加入の40歳から74歳までの人で、養生園での健診日程が合わない人、個別健診の医療機関までの交通手段がない人のために、がん複合検診の会場で特定健診を受診できるよう日程を設けています。

とき	ところ
9月20日(木)、21日(金)	須屋市民センター
9月27日(木)、28日(金)	ふれあい館
10月16日(火)、17日(水)、18日(木)	泉ヶ丘市民センター

【特定健診の受診に必要なもの】

- ・国民健康保険証
- ・問診票または受診券
- ・健診料金(1,500円)

特定健診のみ受診することも可能です。直接、会場へお越しください。

ただし、がん複合検診は事前申し込みが必要です。当日、同会場でがん複合検診の申し込みはできません。

※社会保険に加入している人で、受診券をお持ちの人も特定健診を受けることができます。検診会場でご相談ください。

※駐車場に限りがありますので、出来るだけ公共交通機関をご利用ください。

問い合わせ先

健康づくり推進課 健康企画班（西合志庁舎） ☎ 242-1183

母子健康手帳の交付

保健師が、妊婦さんの体調などを聞きながら母子健康手帳の使い方や妊婦健康診査について説明を行います。

とき 平日、午前8時30分～午後5時

ところ 健康づくり推進課（西合志庁舎）

※健康育児相談でも交付しています。日時などは27ページのお知らせカレンダー、健康づくり事業計画表をご覧ください。

持参する物 印かん、医療機関から発行された妊娠届出書

熊本県小児救急電話相談

夜間のお子さんの急な病気への対応や応急処置などを相談できる窓口です。

相談時間：毎日、夜間

午後7時～午前0時

☎ #8000

※ただし、ダイヤル回線・IP電話・光電話からは☎ 364-9999

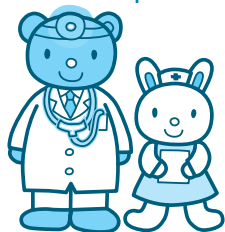

旬の本

『しごとば 東京スカイツリー』

鈴木 のりたけ 著 ブロンズ新社 刊

さまざまな職種を精巧なイラストで表現し、子どもだけでなく大人にも大好評の絵本「しごとば」シリーズの第3巻。

設計士や、溶接工などタワー建設に直接関わる部門のほか、地元商店街の人たちの観光グッズを作る様子なども紹介する。

付録に作者の2年半に及ぶ取材日記もあり、そちらも興味深い「しごとば」だ。ただ眺めているだけでも楽しい1冊。



図書館だより

西合志図書館 ☎242-5555
合志図書館 ☎248-5754
泉ヶ丘市民センター図書館 ☎247-1315

一般書

- 偏差値70の野球部 レベル1～4 … 松尾 清貴 著
- 夜の国のクーパー …………… 伊坂 幸太郎 著
- 梅ちゃん先生 上 …………… 尾崎 将也 著
- 子供の名前が危ない …………… 牧野 恭仁雄 著
- 棟居刑事の見知らぬ旅人 …………… 森村 誠一 著
- 比呂美の万事OK …………… 伊藤 比呂美 著
- 熊本 酒と肴の文化地理 …………… 中村 周作 著
- 立体ふしぎ折り紙 …………… 三谷 純 著
- 加齢臭読本 …………… 奈良 巧 著
- 九州 子連れにおすすめのキャンプ場はここだ!
ほり編集事務所 著
- それをお金で買いますか …… マイケル・サンデル 著
- 謎解きはディナーのあとで(大活字・白黒反転本)
東川 篤哉 著

児童書

- サトミちゃんちの8男子 1～3巻 …………… こぐれ 京 著
- 世界の果ての魔女学校…………… 石崎 洋司 著
- LOVEまさお君が行く!…………… 水稀 シマ 著
- 中学生までに読んでおきたい哲学 …………… 松田 哲夫 著
- イモムシ・ケムシぞろぞろ大図鑑 …………… 中島 秀雄他 著
- 泣いた赤おに(紙芝居)…………… 浜田 廣介 原作
- かばん(あかちゃん向き絵本)…………… 新井 洋行 さく
- がんばれ!パトカー (絵本)…………… 竹下 文子 さく

CD

- Shamanippon—ラカチノヒー …………… 堂本 剛
- MDNA …………… マドンナ
- NHK大河ドラマ《平清盛》オリジナル・サウンドトラック
- 愛してる…LOVE SONGSⅢ…………… 坂本 冬美
- せかい童話図書館 全10巻

新着本

新刊お薦め本

『幸せへのキセキ 動物園を買った家族の物語』

ベンジャミン・ミー 著 興陽館 刊

最愛の妻を亡くしたイギリス人ジャーナリスト、ベンジャミン・ミーの実話に基づく物語。悲しみにくれる子どもたちを連れて新しい土地へ引越しをするが、新居にはビッグなおまけが付いていた。なんと閉鎖中の動物園だった。彼は、ある想いを胸に再オープンに向けて奮闘していく。果たして子どもたちに笑顔をとれどせるのか?



『ローマ法王に米を食べさせた男 過疎の村を救ったスーパー公務員は何をしたか?』

高野 誠鮮 著 講談社 刊

地方の過疎高齢化の村を一躍ブランド化したスーパー公務員の実話である。筆者は『^{みこぼる}神子原』という地区名にちなみ自慢の米を天皇陛下に食べていただこうと考えた。しかし、そこには大きな壁が…。そこで世界的に影響のあるローマ法王に献上。

集落を活性化させるために、型破りな知的戦略と行動力で挑戦しつづける筆者の姿に勇気づけられる。



市立図書館ホームページ蔵書の検索 <http://koshi-library.coda.ne.jp/>

携帯電話からの蔵書検索
<http://koshi-library.coda.ne.jp/search/mobile/>

QRコード
対応機種
i-mode
SoftBank
EZweb





星空観望会

と き 毎週土曜日
 受付時間 午後7時30分～9時
 と ころ 西合志図書館“天文台”
 ※雨天・曇天の場合は中止します。
 来館前に電話でご確認ください。
 問い合わせ先 西合志図書館

ペルセウス座流星群 特別観望会

☆☆☆☆☆☆☆☆☆☆☆☆☆☆☆☆

三大流星群のひとつ、夏の風物詩のペルセウス座流星群。1年でもっとも見つけやすい流星群です。夏休みの思い出に、天文台で観察しよう！

と き 8月11日(土)
 午後7時30分～9時
 ※雨天・曇天の場合は中止。
 と ころ 西合志図書館天文台
 参加費 無料

☆ 自宅で見る8月の星空 ☆

七夕の織り姫星にあたる「こと座のベガ」、その南に彦星にあたる「わし座のアルタイル」、そして「はくちょう座のデネブ」を結ぶと夏の大三角ができます。その間を、南の空のさそり座へ流れる天の川が見られるでしょう。
 8月24日は旧暦七夕にあたります。天の川が良く見えるこの時期に、夏の夜空を楽しみましょう。

お知らせコーナー

夏休み スペシャルおはなし会

入場無料

市内の小・中学生ボランティアが贈る**スペシャルなおはなし会**です。影絵やハンドベル演奏など、いつものおはなし会とはひと味違います。最後にはおたのしみが・・・。

と き 8月24日(金)午後2時～
 と ころ 西合志図書館“集会所”
 問い合わせ先 西合志図書館



西合志図書館

● マインドシアター

と き 8月25日(土)午後2時～
 と ころ 集会所
 題 名 『トム・ソーヤの冒険』

● おはなし会

と き 毎週土・日曜日 午後2時～
 と ころ おはなしの部屋
 ※8月25日(土)はありません。
 ★8月11日(土)・9月8日(土)は、『小学生のためのおはなし会』です。

合志図書館

● おはなし会

と き 毎週土曜日 午後2時30分～
 と ころ おはなしコーナー

移動図書館車(ひまわりドンちゃん号)巡回



※移動図書館車の貸出し時間は、約20分です。早めにお越しください。

月日	巡回地	時間	月日	巡回地	時間	月日	巡回地	時間
8月21日 (火)	南陽区公園前	13:30	8月28日 (火)	(元) つどいの広場「わかば」	13:30	9月5日 (水)	辻久保学習センター	13:30
	西須屋団地区集会所前	14:00		橋ノ元街区公園入口	14:00		くぬぎ園・ケアハウス菊香園	14:00
	県営住宅区5棟前駐車場	14:30		ふれあい館ディセンター	14:30	9月11日 (火)	みずき台東側公園	13:30
	榎ノ本元気な家ひまわり前	15:00		ユトリック区公民館前	15:00		みずき台集会所予定地	14:00
8月22日 (水)	合志中央団地前	13:30	9月4日 (火)	灰塚区構造改善センター	13:30	9月12日 (水)	東須屋区公民館	14:30
	みどり館	14:00		合生文化会館	14:00		須屋市民センター	15:00
	タカキ豊店駐車場	14:30		黒松区公民館	14:30	上須屋学習センター	15:30	
	弘生区集落センター	15:00		上生区禁酒記念碑前	15:00	まつおか小児科内科駐車場	13:30	
							新開区公民館	14:00
							黒石区公民館	14:30
							黒石市民センター	15:00
							農研宿舍A棟前	15:30

8・9月の休館日は27ページのお知らせカレンダーをご覧ください。



ヴィーブル & コミュニティ 情報

ヴィーブルトレーニングルーム
合志歴史資料館・合志図書館

月末休館日 8月31日(金)

ヴィーブル ☎248-5555 御代志市民センター ☎242-1190

子ども会スポーツ大会開催

7月14日、15日に合志市子ども会スポーツ大会が行なわれ、各子ども会から多数の子どもたちが参加し、日頃の練習の成果を存分に発揮し元気にプレーしていました。

[ビーチボールバレー女子の部]

- 優勝：花組A(第一小校区子ども会)
- 準優勝：5☆スター(すずかけ台子ども会)
- 三位：うちらガールズバレー隊8(群子ども会)
御代志パワフルズ(御代志子ども会)

[ビーチボールバレー男女混合の部]

- 優勝：VICTORY☆(若原子ども会)
- 準優勝：東須屋ドリームJapanA(東須屋子ども会)
- 三位：W・KOUTAゴールデンズ(笹原子ども会)
平島A(平島子ども会)

[ソフトボールの部]

- 優勝：永江キングパンサーズ(永江子ども会)
- 準優勝：群イーグルス(群子ども会)
- 三位：黒団エンジェルス(黒石団地子ども会)
Daichi(第一小校区子ども会)

[アジャタの部]

- 優勝：本村子ども会(本村子ども会)
- 準優勝：武蔵野台アジャ太郎①(武蔵野台子ども会)
- 三位：桜路③(桜路子ども会)

なお、ソフトボールとビーチボールバレー(女子の部)の優勝チームが8月19日に山鹿市で開催される県大会に出場します。

平成24年度
第2回

「ふるさと探訪まちめぐりバス」 参加者募集

今回は、市内にある歌碑や句碑、記念碑などを巡り、歴史の表舞台には登場しなかった、合志の地に生きた人たちの生き様や歩みに光を当てていきます。

- と き 9月7日(金) 午前9時30分～午後4時 ※少雨決行
- 対 象 市民(30人)
※応募者多数の場合、初めての参加者を優先した上で抽選します。

- 集 合 ヴィーブルもしくは御代志市民センター
- 申込方法 電話でお申し込みください。
- 申込期限 8月31日(金) 午後5時
- 参加費 無料(ただし別途昼食代が必要)
- その他 歩きやすい服装でお越しください。
- 申し込み・問い合わせ先 ヴィーブル

8月の高齢者大学

ことぶき大学

- 講演 「男と女の未来予想図
～介護で悩まない為の10のヒント～」
- 講師 合志市社会福祉協議会 成瀬 裕二さん

と き 8月21日(火)午前9時40分～ **ところ** 御代志市民センター講堂

問い合わせ先 御代志市民センター

文化芸術自主事業 小椋佳コンサート 歌紡ぎの会

「シクラメンのかほり」や「俺たちの旅」でおなじみの歌手 小椋佳さんによる歌と語らいで、絡まった心の糸を解く「歌紡ぎの会」をお届けします。



- と き 11月3日(土)
開場 午後4時30分
開演 午後5時

ところ ヴィーブル文化会館

入場料 (全席指定)

- 前売券 4,000円(自主事業のため特別料金となっています)
- 当日券 500円増し

※未就学児の入場はできません。

※1人で1度に購入できるチケット枚数は4枚までです(5枚以上購入する場合は列に並びなおしていただきます)。

※チケットの交換、返金、再発行はできません。

プレイガイドと発売日

プレイガイド	発売日	時間
ヴィーブル・御代志市民センター各コミュニティ施設(須屋・黒石・野々島)	9月2日(日)	午前9時～
ユーパレス弁天・ムサシプラザ	9月2日(日)	午前10時～
泉ヶ丘・須屋支所、合生文化会館	9月3日(月)	午前9時～

※各施設の休館日は券の購入はできません。

問い合わせ先 ヴィーブル

後期生涯学習主催講座の案内

10月から開講する生涯学習主催講座の案内を、8月中に区長便を通じて各戸に配布します。

また、ヴィーブルなどの各施設にもチラシを置きますので、ぜひご覧ください。

問い合わせ先 ヴィーブル

高齢者教養講座

- 講演 「高齢者に多い肛門疾患と便秘 その予防」
- 講師 高野病院 高野 正博さん

と き 8月24日(金)午前10時～ **ところ** ヴィーブル文化会館

問い合わせ先 ヴィーブル

児童館だより

児童館は、児童に健全な遊び場・機会を提供し子どもの心身ともに豊かな発達ができるように支援するところです。行事の詳しい内容は各児童館にお問い合わせください。

※お金やゲーム機など貴重品は持ってこないように、また、持たせないようにしてください！



東児童館 ☎ 248-5203

開館時間 午前9時30分～午後6時(9月まで)

休館日 月曜日 第2日曜日 祝日 ただし、夏休み中は日曜日、第2日曜日

チャレンジ! 夏休み 「ブーメランをとぼそう」

- とき 8月22日(水)午後1時～4時
- 対象 どなたでも参加できますが、幼児は保護者同伴をお願いします。
- 内容 牛乳パックを使ってブーメランを作ります。
- 参加料 無料

プラ板でつくろう!

- とき 9月8日(土)午後1時～4時
- 対象 どなたでも参加できますが、幼児は保護者同伴をお願いします。
- 内容 プラ板にすきな絵を描いてキーホルダーを作ります。
- 参加料 無料



泉ヶ丘市民センター児童館 ☎ 248-3453

開館時間 午前9時30分～午後6時(9月まで)

休館日/月曜日、第2日曜日、祝日 ただし、夏休み中は日曜日、第2日曜日

元気にとぼう! トランポリンの日

- とき 8月18日(土)、25日(土)、
9月15日(土)
午後2時～3時
- ※午後2時までに集合して、受け付けをしてください。

夏休みは児童館で おもいっきり楽しもう 「こまを作って、あそぼう」

- とき 8月21日(火)、23日(木)
午前10時～正午、午後1時～4時
各日、先着50人
- ※参加費は無料です。
どなた(幼児は保護者同伴)でも、参加できます。



西児童館 ☎ 242-7008

開館時間/午前8時30分～午後5時15分 休館日 祝日、第4日曜日

西児童館夏休みキッズ企画 おもちゃの 『とり+かえっこ☆』開催

*予約なし・無料でどなたでも参加できます

- とき 8月24日(金)午後1時30分～3時30分
- ところ ふれあい館
- 内容 「使わなくなったおもちゃを持ってきてカエルポイントをもらう」または「仕事やゲームに参加してカエルポイントをもらう」ことで好きなおもちゃと交換できるワークショップです。
- 持ってくる物 自宅で使わなくなったおもちゃ(手づくりのおもちゃ、壊れているもの、カード、ゲームは不可)
*「かえっこカード」をお持ちの人はご持参ください。

ブリヂストンテニスハウス +西児童館コラボレーション企画 「目指せ!未来のメダリスト! キッズ☆テニススクール」

- とき 9月2日(日)午後3時～4時
- ところ ブリヂストンテニスハウス熊本北
- 対象 4歳～小学2年生 定員16人
小学3年生～小学6年生 定員12人
- 参加料 無料
- 内容 ボールあそびから気軽に参加できる初心者向けスクールです。楽しく汗を流しましょう。
- 持ってくる物 動きやすい服装、飲み物、タオルなど
- 申込方法 8月17日(金)午前9時～
ふれあい館窓口または電話でお申し込みください。

お詫び

7月6日、菊池保健所から当館温泉の原湯とうたせ湯の2カ所からそれぞれ県条例の基準値2倍と1倍のレジオネラ属菌が検出されたとの報告を受けました。

6月27日、同保健所から当館温泉を利用していた方がレジオネラ症に感染されたとの連絡があり、翌28日より温泉施設の営業自粛を決定。

温泉施設の清掃・消毒を行ない、保健所立会いで採取した水質検査の結果、レジオネラ属菌は検出されず温泉施設の安全が確認されましたので、7月18日より営業を再開しました。

今回、皆様の信頼を裏切る結果となり、多大なご迷惑をお掛けしましたことを心より深くお詫び申し上げます。

今後はこのようなことを二度と引き起こさないよう衛生管理体制の強化に努め、従業員一同信頼の回復に全力を尽くしてまいります。

どうか今後とも皆様のご愛顧を賜りますよう宜しくお願い申し上げます。

支配人 濱口 俊清



24時間テレビ チャリティイベント

開催日

8月25日(土)・26日(日)

今年もユ-パレス弁天は24時間テレビチャリティ募金会場となります。

8・9月イベントカレンダー

日	月	火	水	木	金	土
				2 回数券の日 レディースデー	3	4 日舞の日
5 日舞の日 犬猫の日	6	7	8	9 回数券の日	10	11
12 ロビー演奏 犬猫の日	13	14 日舞の日	15 風呂の日 日舞の日	16 回数券の日	17	18 日舞の日
19 回数券の日 フリマの日 ロビー演奏 犬猫の日	20 イベント湯	21 日舞の日	22	23 回数券の日	24	25 24時間テレビ チャリティ GG大会
26 風呂の日 日舞の日 犬猫の日	27	28	29	30 回数券の日 日舞の日	31	9/1
2 犬猫の日	3	4	5 メンズデー 日舞の日	6 回数券の日 レディースデー プール休	7	8

●フリマの日…[11:00~17:00] 正面玄関(屋外)前で開催。

●犬猫の日…[15:00~]正面玄関(屋外)前で開催。

●風呂の日…[毎月15日・26日]入浴料(家族風呂は除く)半額。

●メンズデー…[毎月第1水曜日] 現金で入浴した男性に次回入浴券をサービス。

●レディースデー…[毎月第1木曜日] 現金で入浴した女性に次回入浴券をサービス。

●イベント湯…[毎月20日] 男女露天風呂でイベント湯開催。

●回数券の日…この日に回数券を購入すると「無料券3枚」をプレゼント。

●日舞の日…大広間ステージで、さまざまな団体による日本舞踊を披露。

※定期的に開催するイベント行事になります。開催時間など詳細はお問い合わせください。

ユ-パレス弁天ホームページ

<http://www.u-benten.jp/>

〒861-1103 野々島 2441-1

☎348-2626 営業時間 午前10時~午後11時

受け継がれる伝統

竹迫観音祭

7月10日、竹迫地区（上町、横町、下町）で竹迫観音祭が行なわれま

た。
赤い幟幕を張り、行灯をともした木製のドランジャーと呼ばれる台車に太鼓をのせ、太鼓や横笛の音に合わせながら練り歩きます。

3台のドランジャーは、ぶつかりながら合流し、連なって馬頭観音が安置される竹迫観音堂へ向かいます。観音



多くの人にぎわいました



優雅な音色を響かせました(右)横笛の練習をする子どもたち(左)観音堂の階段を駆け下りるドランジャー(左下)

堂までの往路は「槍巻き」の音色で、ほり、観音堂を数回巡って奉納したあとは、「道楽」の激しい笛の音色で各地区へ戻っていきます。

毎年、6月になると土曜日の夜に、3地区の子どもたちが公民館に集まって横笛の練習をします。今年は小学1年〜6年生33人が参加しました。子どもたちへの横笛の指導が始まったのは、約30年前からで、大人が子どもに教えたり、上級生が1、2年生に教えたりと、伝統を受け継いでいます。この祭りは、鎌倉時代に始まり約800年の歴史を持つと言われており、市指定文化財となっています。

よみ人こうし

合志市短歌・俳句の会

- 夏蝶の産卵場所が梅の木に
朝を乱舞のひとつときあれば
薫風にお手をつないで歌いつつ
孫と通いし野辺の花道
露天風呂湯の面に映ゆる満月の
波紋にゆられくずれゆくなり
去年より眠る。パソル取り出し
五月の広き空にひろげる
ビルの街跡切れ跡切れに阿蘇の山
はるか東に煙はきいて
暮れなずむ空に一瞬紅残し
地球は今しも眠らんとする
空池に燕水仙一輪咲き
深紅の花の飛ぶがごとくに
桜貝拾いし時もなつかしく
幼き姉妹潮騒の音
垣根越し競い咲きたる紫陽花の
色とりどりに何を語らふ
- 松坂成子
清崎アイ子
才藤葉子
村井都子
農博明
奈須孝子
城井安子
安藤育子
長谷野一恵
- 闇の沖一直線の烏賊火かな
大桶の城薫風の渡る声
紫陽花にひと雨うれし昼下り
母の倍生きおりて路を煮る
父の日に初孫誕生。プレゼント
原発のみな止まりし日夕焼けて
泰山木天に向ひて蓮華の座
青空に泳ぐよ泳ぐ親子鯉
災害の少ない土地や風薫る
会ふ度に伸びる児等行く麦の秋
- 成子
博明
幸子
百合子
一恵
都子
葉子
俊輔
安子
文子

西合志川柳会

安藤玄白整理

- 歳重ねそれでも夢を追っている
前向きに歩くと病ついで来ぬ
支え合い八十路を歩く妻がいる
初制覇長い道程乗り越えて
真実に遠い噂が歩き出す
携帯を見られ告白するはめに
正直に告白したら叱られた
ドア越しの告白聞いたのは他人
螢狩りそつと寄り添う影二つ
螢の灯間の舞台上に乱舞する
節電の準備螢を飼育中
螢こい復活したぞ甘い水
- ハル子
民子
恒敏
七恵
千里
良輔
ミヨ
玄白
矩子
光正
範子
岳人

肥後狂句 西寿会 中原松雪選

- 頭が下がる 見とらんとて人助け
けんもほろろ 昔は彼であつたのに
頭が下がる 内の嫁この優しさに
頭が下がる 夜中も診らすかり付け
消し忘れ やはり空焚きしたヤカン
けんもほろろ 拜み倒して借ったくせ
油断は禁物 媽の駆け落ち知らだつた
消し忘れ メール見た媽角が出る
ただ感謝 病気知らずの身体です
よっぽど好き 我が身削つてつくしよる
横向いて 嘘の上塗り聞きよらす
ただ感謝 年金だけで生きてます
- えり子
フサコ
チサト
しぶき
桂子
昇風
夢三
はるこ
花子
優子
松雪

間違いさがし

上・下の絵から「7つ」違いを探し、答えをハガキに書いて送ってください。正解者の中から5人に、「ユーパレス弁天ペア入浴券」をプレゼント。

- 締め切り 8月31日(金)必着
- 応募方法 ハガキに必要事項を記入して、ご応募ください。



絵 佐藤峰子さん (黒石団地)

<裏面>

8月号

①□□□□ ⑥□□□□
 ②□□□□ ⑦□□□□
 ③□□□□ ⑧□□□□
 ④□□□□

住所・氏名・年齢・
 電話番号
 ご意見、ご感想など

8611195

合志市役所
 「間違いさがし」係

先月号の答え



※当選者の発表は発送をもって代えます。

地フラ事務局 が行く!

この“のぼり”を目印にお越しください!

うまかもん店シリーズ 第9弾

今回は、熊本県産大豆を使用しておいしい豆腐や惣菜を作っている松田豆腐店を紹介します。

TO-FU FACTORY 松田豆腐店



オススメ商品



合志産の生姜を使った
 生姜豆腐
 1丁 ¥230



丹精込めて作った豆腐です。冷奴どうぞ!



代表 松田博昭さん

合志産の新鮮な生姜をフードプロセッサーで細かくし、生姜の風味が口いっぱい広がる豆腐に仕上げました。
 夏バテ防止にも、生姜の栄養と豆腐の栄養が一度にとれるのでオススメです。

住/野々島4945
 ☎/242-0783
 営/午前7時~午後5時30分頃
 休/毎週日曜日

問い合わせ先 合志市特産品地域ブランド推進協議会事務局 (合志庁舎 商工振興課内)
 ☎242-1270 ホームページアドレス <http://www.kinasse-koshi.jp>

お知らせ カレンダー

- コミュニティ施設休館 (御代志市民センター・須屋市民センター・黒石市民センター・野々島公民館)
- ▲ヴィーブル休館・市民体育館休館 ●みどり館休館
- ★市立図書館休館 ■老人憩の家休館 ◆ふれあい館休館

市民税 第3期
国民健康保険税 第3期
固定資産税 第3期 } の納期限日は8月31日(金)です。
口座振替も8月31日です。

8/2 木	3 金	4 土
3歳児健診健 13:15~13:45 ふれあい館 図書館延長開館西 20:00まで 西合志図書館	3歳児健診健 13:15~13:45 泉ヶ丘市民センター	星空観望会西 19:30~21:00 西合志図書館天文台

5 日	6 月	7 火	8 水	9 木	10 金	11 土
窓口証明業務 日曜日開庁市税 9:00~13:00 合志庁舎	休●▲★■◆	1歳6カ月児健診健 13:15~13:45 泉ヶ丘市民センター	こころの相談健 13:45~要予約 西合志庁舎	1歳6カ月児健診健 13:15~13:45 ふれあい館 図書館延長開館西 20:00まで 西合志図書館	マタニティ学級健 9:30~13:00 泉ヶ丘市民センター 法律・心配ごと相談社 10:00~14:30 みどり館	ペルセウス座流星 群特別観望会西 19:30~21:00 西合志図書館天文台
12 日	13 月	14 火	15 水	16 木	17 金	18 土
窓口証明業務 日曜日開庁市税 9:00~13:00 合志庁舎	休●▲★■◆	休◎		図書館延長開館西 20:00まで 西合志図書館	健康育児相談健 9:30~11:00 泉ヶ丘市民センター 合志市サマーコン サート誌 開場14:00 開演19:00 農業公園カントリーパーク	星空観望会西 19:30~21:00 西合志図書館天文台 合志市夏祭りま 物販開場13:00 開会17:00 農業公園カントリーパーク
19 日	20 月	21 火	22 水	23 木	24 金	25 土
窓口証明業務 日曜日開庁市税 9:00~13:00 合志庁舎	法律・心配ごと相談社 10:00~14:30 西合志庁舎	健康育児相談健 9:30~11:00 ふれあい館 ことぶき大学生 9:40~ 御代志市民センター		4カ月児健診健 13:15~13:45 ふれあい館 図書館延長開館西 20:00まで 西合志図書館	4カ月児健診健 13:15~13:45 泉ヶ丘市民センター 夏休みスペシャル おはなし会西 14:00~ 西合志図書館 高齢者教養講座生 10:00~ ヴィーブル文化会館	星空観望会西 19:30~21:00 西合志図書館天文台
26 日	27 月	28 火	29 水	30 木	31 金	9/1 土
窓口証明業務 日曜日開庁市税 9:00~13:00 合志庁舎	休●▲★■◆	7カ月児健診健 13:15~13:45 泉ヶ丘市民センター	7カ月児健診健 13:15~13:45 ふれあい館	図書館延長開館西 20:00まで 西合志図書館		星空観望会西 19:00~21:00 西合志図書館天文台 ふれあいスポーツ 広場生 10:00~12:00 ヴィーブル
2 日	3 月	4 火	5 水	6 木	7 金	8 土
窓口証明業務 日曜日開庁市税 9:00~13:00 合志庁舎	法律・心配ごと相談社 10:00~14:30 ふれあい館	3歳児健診健 13:15~13:45 泉ヶ丘市民センター	BCG健 13:15~13:45 泉ヶ丘市民センター	3歳児健診健 13:15~13:45 ふれあい館 図書館延長開館西 20:00まで 西合志図書館	健康育児相談健 9:30~11:00 泉ヶ丘市民センター 特設人権相談人 10:00~15:00 泉ヶ丘市民センター・ ふれあい館	星空観望会西 19:00~21:00 西合志図書館天文台

消費生活センター 相談方法……電話・来庁 ☎248-5442 ところ……合志庁舎 総務課内 消費生活センター
家庭児童・女性相談窓口 相談方法……電話・来庁 ☎242-1240 ところ……西合志庁舎 子育て支援課内 家庭児童・女性相談室
黒石原演習場関係 総務課 総務・男女共同参画班 ☎248-1112

問い合わせ先

合志市役所

合志庁舎……☎248-1111(代)
〒861-1195 合志市竹迫2140
西合志庁舎……☎242-1111(代)
〒861-1193 合志市御代志1661-1

須屋支所……☎345-4400
泉ヶ丘支所(市民センター)☎248-3453
御代志市民センター☎242-1190
ヴィーブル……☎248-5555
みどり館……☎248-0400

ふれあい館……☎242-7000
三つの木の家……☎248-6277
老人憩の家……☎242-2030
西合志図書館……☎242-5555
合志図書館……☎248-5754

ユーパレス弁天……☎348-2626
人権ふれあいセンター☎248-3893
合生文化会館……☎242-3218

健健康づくり推進課 ☎242-1183 市市民課 ☎248-1113 国税務課 ☎248-1114 西合志図書館 ☎242-5555 まちづくり戦略室 ☎248-1028
社合志市社会福祉協議会 ☎242-7000 生涯学習課 ☎248-5555 合志図書館 ☎248-5754 人権啓発教育課 ☎242-1190

「花いっぱい運動」プランター花の寄贈

6月26日、ひのくに高等支援学校からプランター花の寄贈がありました。花はマリーゴールド、ブルーサルビア、コクシネアの3種類で、合志庁舎玄関に飾っています。

同校では毎年、「花いっぱい運動」の一環として、園芸科の生徒たちが苗から大切に育てた花を、市内の各施設に寄贈しています。



市役所を訪れた園芸科3年生の徳丸舜さん（写真右から2人目）

楽しく国際交流

6月15日、市内のレストラン「メイプルリーフ・カフェ」で、合志国際交流会（豊永喜代美会長）による熊本高専外国人留学生との交流会が開催されました。

フィンランド・ラオス・モンゴル・スリランカからの留学生5人と共にごちそうを囲みながら、出身国の気候や習慣、日本で学んでいること、将来の夢、日本の印象などを聞いたり、国内外の情勢について話し合ったりするなど、交流しながら相互理解を深めました。



英語で交流、日本語で交流、喜んで交流。とっても盛り上がりました

親子で楽しく魚釣り

7月1日、合志市の釣り愛好家団体「HFCハートフルフィッシングクラブ」（勝田茂治会長）主催の釣り大会が、上天草市で行なわれました。ひとり親世帯の親子44人が参加し、魚が掛かるたびに大きな歓声をあげ、次々とタイやシマアジを釣り上げていました。

この大会は今年で7回目になり、「母子では釣りに行く機会がなく、毎年楽しみにしています」と参加者の声が開かれました。



釣りを楽しむ子どもたち

若草会35周年感謝のタベコンサート

6月20日、杉並台コミュニティセンターで「若草会（杉並台老人会）35周年感謝のタベコンサート」が開催されました。

「手紙～親愛なる子どもたちへ～」で日本レコード大賞優秀作品賞を受賞した、シンガー・ソングライターの樋口了一さんを招き、老人会会員や地域住民約70人が参加しました。樋口さんの優しい歌声に魅了され、中には涙ぐむ人もいました。



参加者は樋口さん（写真左）と「ふるさと」を一緒に歌いました

※6月末現在
()内は前月比

人口	56,816 (+103)
世帯	21,194 (+52)
出生	43
死亡	34
転入	223
転出	129



動きの

広報こうしへのご意見は

まちづくり戦略室
秘書広報班（合志庁舎）へ
☎ 248-1028

発行/合志市
編集/まちづくり戦略室
☎ 248-1111
〒861-1195
熊本県合志市竹迫2140
ホームページアドレス
<http://www.city.koshi.lg.jp>
発行日/平成24年8月2日

▼取材で表紙の子ども会スポーツ大会に行きました。どのコートも熱戦で、つい「ナイイスアープ」と声を出して保護者と一緒に応援してしまいました。

▼ロンドンオリンピックが始まりましたね。寝不足の人も多いのではないのでしょうか。みんなで一生懸命になれるスポーツっていいですね。

▼8月18日、合志市夏祭りを農業公園カントリーパークで開催します。特殊効果花火ショーや合志市音頭「総踊り」など、さまざまなイベントがあります。「総踊り」に参加してみませんか。皆さんのお越しをお待ちしています。

ちどろふで

夏の節電にご協力ください
電力需要のピークは午後1時～4時頃であり、この時間帯の節電が特に重要です。熱中症に注意して、無理のない範囲で節電をしましょう。