



たかば 社会福祉法人 慈照会

竹迫みのり保育園

- ◆住所 〒861-1114 熊本県合志市竹迫 1793
- ◆連絡先 TEL : 096 - 248 - 1944 FAX : 096 - 248 - 8608
MAIL : minori@lime.ocn.ne.jp
HP : <http://www.takabaminori.jp/index.php>
- ◆定員数 90名 ◆職員 園長：山隈裕誓・主任保育士・保育士・看護師・調理師（計22名）
- ◆対象児 産休明け（生後3ヶ月）より就学前までの乳幼児
- ◆開所時間（月～土曜日）7時00分～18時00分まで
（延長保育 月～金曜日）18時00分～19時00分（料金：1回200円）
*土曜日の保育については、勤務証明書をご提出下さい。
- ◆保育事業 一時保育（9時00分～16時00分）・延長保育・学童保育
- ◆一時保育（0・1・2歳児）半日：1500円 一日：2500円
（3・4・5歳児）半日：1000円 一日：2000円



【保育方針】 豊かな宗教的情操教育の中で、心身の調和的な発達をはかり、一人ひとりの幼児が幸せな生活のできる礎をきずく。

【保育目標】 ①命を大切にする子ども ②ありがとうと言える子ども
③明るく元気な子ども ④何事にも積極的でやる気を持った子ども
⑤やさしくあたたかな心を持った子ども



◆保育内容◆

- ★0歳児から沢山の自然の中で“どの子どもも育つ”を合言葉に保育をしています。園周辺には、いくつも公園等がありよくお散歩にでかけています。
- ★3・4・5歳児は、たてわり保育（異年齢保育）をしています。異年齢で過ごすことで思いやりの気持ちが芽生え、共に学び合い、育ち合います。
- ★巧技台・さくらさくらんぼリズムを年間通して取り組み、脳・下肢の発達とバランス等を養います。
- ★（4・5歳児）英会話教室：月2回 スポーツ教室：月3回



◆主な年間行事◆

- （春）入園式・お見知り遠足・健康診断・運動会・歯科検診
- （夏）七夕会・プール開き・保育参観・夏祭り・ハッピーデー
- （秋）健康診断・秋の遠足（3歳以上児：バス旅行）・バザー
いもほり・園内サッカー大会
- （冬）発表会・もちつき・豆まき・保育参観・マラソン大会
作品展・ひなまつり会・お別れ遠足・卒園式

◆毎月の行事◆ 誕生会・身体測定・災害安全訓練・移動図書館

主の愛にキラキラと

輝き育て“光の子”

社会福祉法人 ふくいんふくしかい
福音福祉会

(こうしちゅうぶほいくえん)

合志中部保育園



〒861-1115
合志市豊岡 311-1

TEL 096-248-0080
FAX 096-248-0528
E-mail info@koshi-chubu.ed.jp

<http://www.koshi-chubu.ed.jp>

素晴らしい可能性を秘めた子どもたちに、キリスト教の『愛と福音』をバックボーンにして、「主の愛にキラキラと輝き育て“光の子”、のびのび生き生きみんなが主役」を合い言葉に、日々祈りながら努力しています。積極的な愛と熱意の職員集団、広い園庭に明るい陽射しと澄んだ空気、規則正しい生活と手作り給食で、心と体の健やかな発達・成長を図っています。睡眠を大切に考え（眠育）、『主体的・対話的で深い学び』の保育を目指しています。

日常の保育活動の充実とともに、自然体験、地域の方々や小・中学生との交流体験、運動会、祝クリスマス生活発表会、作品展等々へ向けての取り組みなど、安全・安心・快適な園生活で、意欲的な子どもの育成を目

- 目 標 … 神を愛し、人を愛し、自然を愛し、しなやかな身体と優しい心を持ち、主体的、意欲的、創造的に生きる人間としての基礎を育成します
- 保育事業 … 乳児(生後8週)～小学校就学前の子どもの保育(障がい児保育、アレルギー除去食対応)
 - ・ 一時預かり保育(09:00～16:00/3歳未満2,000円/3歳以上1,500円+主食持参)
 - ・ 学童保育(小学生の保育:入会費4,000円+月額6,000円+保険加入料/きょうだい割引あり)
 - ・ 地域子育て支援拠点事業(子育て支援センター福音広場“ひかりの子”)
- 開所時間 … 07:00～19:00(日曜・祝日・年末年始を除く) … 標準保育時間認定の限度+延長保育1時間
 - ※保育標準時間認定利用者は、18:00より延長保育(有料200円/時)
 - 保育短時間認定利用者は、08:30～16:30の前後は有料の延長保育となります。
 - ※土曜日は、“親子の絆を育てる日”として家庭保育を推奨しています。～利用の場合、勤務証明書を提出下さい。
- 定 員 … 100名(利用定員) ※園庭で運動会を行っています。110台駐車可能
- 職員構成 … 園長(1名)・主任保育士(1名)・保育士(19名:短時間保育士含)・栄養士(2名)・調理師(1名)+保育補助(1名)

【1日の生活】

- 07:00 開 園
順次登園・健康観察・自由遊び
- 08:30 ※保育短時間認定利用者開園
- 09:20 朝の体操～お集まり(礼拝)
おやつ(0～2歳)
- 10:00 活 動
- 11:30 給食(0～2歳は完全給食、
3歳以上は主食(ご飯)持参です)
- 12:00 午 睡
- 14:30 おやつ
自由遊び・お集まり(サカタム・礼拝)
- 16:30 ※保育短時間認定利用者閉園
～ 順次お迎え ～
- 18:00 保育標準時間認定利用者延長保育(有料)
- 19:00 閉 園

【主な年間行事】

- 4月 入園・進級式、親子お見知り会、内科健診
- 5月 いも苗植え、保育参加・参観・子育て講演会、
年長児お泊まり保育、歯科検診
- 6月 花の日(キリスト教のこどもの日+施設訪問)、プール開き
- 7・8月 平和まつり(バザー)
- 9・10月 運動会、秋の遠足、内科健診、芋掘り、
上庄区城山まつり(鼓笛)参加
- 11月 収穫感謝祭・クッキング、子育てふれあい広場、
幼児祝福式、歯科検診
- 12月 年長児社会見学、祝クリスマス生活発表会
- 1月 年長・年中児親子スケート
- 2月 作品展・イースター記念マラソン大会、
年長児祖父母に感謝する会
- 3月 お別れ遠足、卒園式

☆毎月…誕生会、災害避難訓練、身体測定、お話し会、体育遊び～4、5歳



南部保育園



- 1、保育園名 社会福祉法人 向日葵会 南部保育園
 理事長・園長名 三宅正恵
- 2、住所 合志市豊岡2221-2 (三つの木の家近く) HP 参照
 TEL 248-1463 FAX 248-1484

HP <https://nanbu-hoikuen.jp>



- 3、定員・対象児 100名 (生後3か月～就学前までの乳幼児)
 入園料はいりません。
- 4、保育時間 午前7時00分～午後6時00分 (延長可)
 土曜日平常通り
- 延長保育 午後6時00分～午後7時00分 30分100円 (おやつ有)
- 5、職員構成 園長 (1) 副園長 (1) 主任保育士 (1) 保育士 (15)
 准看護師 (1) 調理師他 (2) 栄養士 (1) 内科、歯科嘱託医 (2)

☆緑の自然に囲まれて、0歳～6歳の子どもたちが、楽しく伸び伸びと精一杯遊べる夢のある環境の中で、心も体も健やかに育てほしいと願い保育をしています。

☆保護者の方が、毎日安心してお仕事に励まれる事の出来る様に

延長保育・軽度障がい児保育・乳児保育・子育て相談等を行っています。

一時保育 (有料 1500～2000) (要予約)。 但し行事等がある場合はお断りすることがあります。

☆成長期に必要な栄養を考え、離乳食、副食、手作りおやつなど毎日

子どもたちは楽しみにしています。0歳～6歳まで食堂でみんな一緒に

楽しく食事をする事で無理のない偏食矯正などの効果を上げています。

☆食物アレルギーの子どもたちへの除去食、代替食も作っています (要診断書)



☆虫歯予防としてフッ化物先口の実施 (年中・年長)

保育目標 ★明るいこども ★考えるこども ★がまん強いこども

(一日の保育)

- 8:00～登園・自由遊び
 10:00～主活動 (ことば・造形・リズム・体育・戸外遊び)
 11:30～昼食・午睡準備・午睡
 15:00～おやつ・自由遊び
 17:00～降園準備・降園開始

☆その他 体操教室・歌唱指導・音楽指導・和太鼓・陶芸

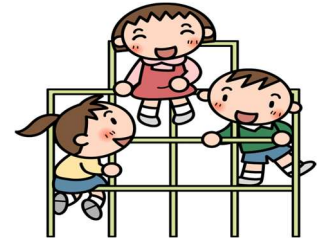

(年間行事予定)

- 春・・・入園式・第1回内科健診・お見知り遠足・歯科健診・保育参観
 夏・・・七夕敬老会・キャンプ・水泳大会
 秋・・・運動会・第2回内科健診・おまつりごっこ・秋の遠足・ボランティア活動
 冬・・・Xmas会&作品展・マラソン大会・豆まき・生活発表会・お別れ遠足・卒園式



栄保育園



〒861-1113 合志市栄 2355-4 (栄グランド横) TEL. 096-248-3379

e-mail sakae-hoikuen@aurora.ocn.ne.jp

HP アドレス www.ans.co.jp/n/sakae/

社会福祉法人 さかえ福祉会 理事長 坂本耕三 園長 坂本八重子

入所定員

90名 (おおむね3か月より就学前までの乳幼児)

職員数

園長(1名)・主任保育士(1名)・保育士(14名)・調理師他(4名)・看護師(無)
学童保育担当(1名) 保育補助(3名) 内科・歯科嘱託医(2名)

開所時間

[月～土曜] 午前7時00分～午後6時00分
(延長保育) 午後6時01分～午後7時00分 (土曜日の延長保育はありません)
(短時間保育) 午前8時30分～午後4時30分 (延長保育相談可)
※土曜の保育については「土曜保育利用届け」を出して頂きます。

保育目標

総称 『生き生き のびのび 元気な子ども』

..子ども達が、現在を最もよく生き 望ましい未来を作り出す基礎を育てる..

保育方針

- ★自然に親しみ、一人一人の心の育ちを大切に、豊かな成長発達を援助する
＜異年齢児保育(3・4・5歳児)・和太鼓, 専門者による体操教室(4・5歳児)＞
- ★子ども達の健康を考えた、安全でバランス良い手作り給食、離乳食、おやつ
＜全園児完全給食、食育の一つとしてエコ畑での野菜作り＞
- ★保護者の方が安心して仕事に励まれ、ゆとりを持って子育てが出来る支援
＜延長保育, 乳児保育, 育児相談＞
- ☆虫歯予防として、歯みがき(2歳児～)、フッ素洗口(4・5歳児)の実施

保育事業

- ・延長保育事業・・午後6時1分～午後6時30分 200円その後30分毎に100円増
- ・地域活動事業(学童保育)・・通常は合志小学校1・2年

自主事業

一時保育(月～金曜日; 利用料1日1500～2000円 8:30～16:30)

《一日の流れ》

| | |
|-------|-------------------|
| 7:00 | 開園 登園 自由遊び |
| 9:10 | おやつ(0, 1, 2歳児) |
| 10:00 | 主な活動 |
| 11:15 | 食事準備、食事 |
| 12:30 | お昼寝(0, 1, 2歳児) |
| 13:00 | お昼寝(3, 4, 5歳児) |
| 15:00 | おやつ 帰りのお集まり |
| 16:00 | 降園準備、自由遊び |
| 17:00 | 降園(お迎え順に) 室内遊び |
| 18:00 | 延長保育 |
| 19:00 | 閉園 |

《年間行事予定》

| | |
|-----|----------------------------------|
| 4月 | 入園式 保護者総会 健康診断 |
| 5月 | お見知り会(遠足) |
| 6月 | 歯科検診 保育参観(3歳以上) 人形劇鑑賞会 保護者講演会 |
| 7月 | 地域老人七夕交流 年長児親子遠足 |
| 9月 | 祖父母参観 運動会 |
| 10月 | 健康診断 保育参観(0～2歳) |
| 11月 | 芋ほり 年長児社会見学 |
| 12月 | 生活発表会 クリスマス会 |
| 1月 | 地域老人交流(ミニ発表会) |
| 2月 | まめまきごっこ 保育参観 |
| 3月 | お別れ会 お別れ遠足 卒園式 |

★ 誕生会, 避難訓練, 身体測定, 交通指導は毎月1回あります。

☆ 入園料等はありません。個人用品の購入はあります。3～5歳児の副食費(月)4,500円の徴収あり

※ 保育内容等詳しくお知りになりたい方は、いつでもお電話またはご来園下さい。

～家庭のような温かさ(ぬくもり)とキリスト教保育(教育)・あそびを大切に～



社会福祉法人 地の塩福祉会

こひつじ保育園

一生の中で一番大きく成長し、変化する子ども時代(乳幼児期)を精一杯その子らしく遊
びこんでほしい…主体的に活動できる子どもに育ててほしいと願いつつ保育します。

保育目標

- ♪こころ 思いやりの心を育む
- ♪自立 発達に応じて良い習慣が身につく、自立できるよう助成する
- ♪感性 豊かな想像力、自然環境、絵本、音楽など本物との出会いを大切に。

保育時間

- 月～金 7時～18時
- 延長保育 18時～18時15分まで 200円
18時15分～19時まで 300円
- 土曜日 7時半～18時(延長保育なし)

*土曜日の保育は勤務証明書が必要です。

*一時預かり 要相談(自主事業)

一時預かりの場合も慣らし保育は必要です

数時間あるいは半日からの保育を始めます

*子育て支援こひつじキッズサークル(自主事業)

但し:一時預かり、こひつじキッズサークルはコロナ禍
感染拡大の状況、職員定数の充足に応じて実施する場
合と実施出来ない場合があります。

*看護師 園長が元正看護師

保育園の一日(おおよその流れです)

- 7時 随時登園
- 9時～ ダンス・かけっこなど(体を十分に動かす遊び)
- 9時半～ 午前中の保育:子どもの興味、関心が広がる遊び
が主。
- 11時・11時半 給食
- 12時半 お昼寝
- 14時 起床、それぞれの遊び
- 15時 おやつ
- 15時半 お集まり(絵本、お話、歌、ゲーム等)
- 16時 随時降園

理事長 犬童松子
園長 木村まり子
定員 120名
0歳児(生後5ヶ月)～6歳
主任保育士 保育士
栄養士 調理員

所在地:合志市幾久富 1866-858
(永江団地中央通りファミリーマート
から入る)

*送迎用駐車場有り

電話 096-248-3357

<http://www.kohitsuji-hoikuen.jp>



Facebook(小羊保育園)

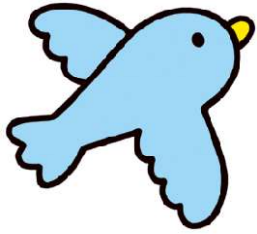

社会福祉法人しあわせ福祉会

すずかけ台保育園



〒861-1115 合志市豊岡2000-699 (駐車場完備) ☎suzukakedaihoikuen@gmail.com
Tel 248-4532 FAX 248-4582 http://www.suzukakedai-hoikuen.jp

☆定員…110名 ☆理事長・園長…平野正憲 ☆副園長1名 ☆主任保育士1名
☆保育士21名 ☆給食2名 ☆小児科・歯科嘱託医2名 ☆音楽指導1名

●保育方針 子どもの無限の可能性をのばす保育

●保育・教育目標

『まごころをもって逞しく生きる子』明るい子・考える子・強い子

●言葉の教育

美しく正しい言葉が話せる感性豊かな子ども 石井式国語教育

言葉の豊富な子は、知能が大きく伸び、情緒が安定し感性や情操の豊かな子に育ちます。

●八徳の精神と感性を磨く

忠・孝・悌・仁・義・礼・智・信 真・善・美・楽・健・幸・愛・和



《主な行事》

春

月…誕生日会、防災訓練など

入園式 健康診断

お見知り遠足

保育参観 歯科検診

落花生・芋苗植え

夏

プール遊び

七夕のつどい

納涼会 お泊り保育

クッキング教室

運動会

敬老のつどい

動物園遠足 秋の収穫

作品展とバザー

登山

秋



同窓会

クリスマス会

発表会 お茶事

修園旅行 凧揚げ

卒園式

冬



●開所時間:(平日・土曜) 午前7時～午後6時まで。 生後3か月よりお預かり可。

ただし、土曜の保育については勤務証明書を提出していただく場合もあります。

●延長保育事業:平日午後6時～午後7時まで(15分100円29分迄200円30分以上300円)

●子育て支援相談事業 一時預かり保育(未満児 2,000円 以上児 1,500円) 子育て相談

体育教室(3～5歳児)・絵画教室(2～5歳児)

箏曲指導(5歳児)・音楽教室(0～5歳児)



保育について詳しくお尋ねになりたい方はいつでもお電話・来園お待ちしております。



西合志南保育園

- ◇所在地 : 〒861-1102 合志市須屋 1085-3
TEL344-6489 FAX344-6501 <http://nishigoshi-minami.com/>
- ◇法人名 : 社会福祉法人 南風福祉会
- ◇利用定員 : 100名
- ◇職員 : 園長 江本順子 他29名(看護師1名含む)
嘱託医 まつもとこどもクリニック・西田歯科医院
- ◇対象児 : 産休明け(2ヶ月)より就学前までの乳幼児
- ◇開所時間 : (月~土) AM7:00~PM6:00まで
※但し、土曜日保育を利用される方は、土曜日保育申込書(就労証明書)の提出が必要。
- ◇保育事業 : ●延長保育事業(月~金) PM6:00~PM7:00まで(別途料金1回200円)
※土曜日は行なっていません。



- 一時保育事業(R5年4月で満1歳を迎えられたお子さんに限ります。)
※1日の料金(1・2歳児2,000円、3~5歳児1,500円)
※行事等で受け入れが出来ない場合がありますので、事前にお尋ね下さい。
- 子育て支援事業(るんるんクラブ)無料
※保育園や幼稚園へ行ってないお子さんとその保護者に対する育児支援です。
短時間の保育体験や、園内行事への参加、又これからお母さんになる方への「ちょっとママ体験スクール」や育児相談等行っています。

- ◇負担金 : ①入園に当たっての物品購入があります(連絡帳、クレヨン等)
②毎月の支払…全家庭(保護者会会費)、3歳以上児(絵本代)(副食費…該当者のみ)

保育の目標 子ども達が現在を最もよく充実して生き、自然や友達とのふれあいの中で
思いやり感謝する心など豊かな人間性の基礎を育む。

- 目指す子ども像**
- 心身ともに健康で、元気に遊ぶ子ども
 - 思いやりや感謝の心が持てる子ども
 - 人の話を聞き、お約束を守って協力できる子ども
 - 意欲的に活動し、豊かに自己を表現する子ども



友だちいっぱいの日

(異年齢児交流保育)

年齢の違う子ども達同士でクラスを作り
異年齢の友達と遊びを楽しむ日です。
伝承遊びやお絵かき、お店屋さんごっこ
水遊びなど季節に応じて遊びを工夫しています。

サーキット遊び

毎日の遊びの中に、鉄棒遊びやサーキットの
運動を取り入れ体力づくりに努めながら
楽しく運動遊びを行なっています。



外遊びや園外へのお散歩

乳幼児の時期、戸外でのびのびと遊べるよう
園庭でたくさん遊びます。
また3歳以上児の子ども達は、四季折々の自然体験で
安全面に配慮し、近くの妙泉寺公園等にお散歩に出かけます。

クッキング保育

食に関心を持たせるきっかけとして
年齢に応じたやり方で
お料理を作るお手伝いをしたり
食育に取り組んでいます。

地域の方々やおじいちゃん

おばあちゃんとの交流会

老人会との交流や老人福祉施設の
行事などに参加しています。
お年寄りとの交流では思いやりや
優しさを学んでいます。



◇住所 〒861-1101 合志市合生 3937 (辻久保交差点近く)
◇連絡先 TEL: 096-242-0789 FAX: 096-242-5192
◇定員 70名 ◇MAIL: info@aisenhoikuen.com HP: aisenhoikuen.com

◇職員構成 (理事長) 竹内一臣 (園長) 木村麻紀
(保育士) 15名 (栄養士) 2名 (調理員・事務員) 4名 (看護師) 2名

◇対象児 産休明け(3か月)より就学前までの乳幼児

◇保育時間 【月～土曜】午前7時～午後6時まで(※ただし、土曜日の保育については勤務証明書を提出して頂きます。)
【延長保育】午後6時～午後7時まで(月～金曜日) 料金: 1回200円

◇保育事業 一時保育(自主事業)・・・利用料 1日 3歳以上児1,500円
3歳未満児2,000円 子育て相談 (一時保育の利用日、保育時間をご相談ください)

◇保育方針 キリスト教保育を行っています。神と人ともに愛される子どもに育て、共に生きることを喜びとする保育をします。思いやりのある子どもに育て、一人一人を大切に作る保育をします。

◇保育目標 1) 神様に愛され、健康で明るく、思いやりのある子を育てる
2) 望ましい生活習慣を身につけた子どもを育てる
3) 自主性に富み、創造性豊かな子どもを育てる
4) 生命を大切にし、感謝する心を持つ子を育てる

主な年間行事

4月…入園式、お見知り会、イースター
5月…個人面談、芋苗植え、健康診断、
お楽しみデー(5歳児)
6月…歯科検診、花の日礼拝、げんき会(卒園児との交流会)、保育参観・保護者講演会
7月…夏祭り
9月…祖父母との集い
10月…運動会、芋ほり遠足
11月…子ども祝福礼拝、親子遠足、収穫感謝礼拝、
収穫感謝だご汁会
12月…クリスマス会、餅つき会
1月…人形劇観覧
2月…豆まき、生活発表会、個人面談、病院慰問
3月…お別れ会、社会見学、地域の交流会、卒園式

保育内容

☆合同礼拝(週1回) 教会堂で礼拝をします。☆体育教室(月2回)
☆英語教室(月1回) ☆太鼓教室(5歳児・月1回)
☆親子リトミック(年2回)

★豊かな自然環境…たくさん自然に触れよう!

合志市総合グラウンドに隣接しているため、散歩に出かけたり、草スキーを楽しむ機会がたくさんあります。また園舎裏の雑木林にはドングリのなるクヌギの木がたくさんあり、秋にはドングリ拾いを楽しみます。豊かな自然環境が身近にあり、見る、触れる、感じる思い切り体を動かすなどの体験を大切にしています。また、主体的に遊ぶ・考える子どもを育てることを目標としています。

★食育、安心・安全な給食…みんなで食べるとおいしい!

5歳児は畑で有機野菜を育て、クッキングをする活動をしています。未満児のおやつは無添加の物を用い、給食ではなるべく地産地消のものを用いています。園児の健康を考え、発酵食品の調味料は無添加の味噌・醤油等を使用しています。



西合志中央保育園

〒861-1104 合志市御代志 1619-3
TEL 096-242-0055 FAX 096-242-0074
http://www.nishigoushi-chuou-hoiku.or.jp

- ◆ 定員 : 150名 ◆ 職員 : 園長 弥頭 幾久雄 他 29名 (看護師あり)
- ◆ 対象児 : 産休明け (2ヶ月) より就学前までの乳幼児 ◆ 入園料 : なし
- ◆ 開所時間 : (月~土) 午前7時00分~午後6時00分まで
(延長保育) 午後6時01分~午後7時00分まで (月曜日~金曜日)
(料金は園にお尋ねください。) ※土曜日の延長保育は行っておりません。
- ◆ 保育事業 : 延長保育事業・一時保育事業 (自主事業)・子育て相談

保育目標

- ・ 人の話を聴く力・話す力
- ・ ルールを理解して守る力
- ・ 良い人間関係を作る力
- ・ 五感を十分使って感覚感性を豊かにし感じる力

★ こんな子どもに 育てほしい

保育方針

“健やかな心と体の子どもを育てるために、子どもが安心して生活できる環境を整え、自発的、主体的な遊びを大切にします。”

幼児期における身体活動の課題と運動の意義についてプロジェクトを組み、体力の向上を図る。

★ 乳幼児期に、豊かな感性が身に付くよう遊びを通して内容豊かな保育活動を行っております。

体育遊び

協調性を養い、体力向上のための運動遊びの指導

音楽指導

マーチングやカラーガード
器楽合奏の指導、リトミック

春

入園式 ふれあい遠足
歯科検診 内科検診
甘藷受け 田植え

夏

プール・水遊び
デイキャンプ
園内夏祭り

秋

運動会 芋掘り
内科検診
稲刈り 社会見学

冬

餅つき 発表会
クリスマス会 節分
ひなまつり 卒園式

★保育の内容等詳しくお知りになりたい方はいつでもご来園、お電話お待ちしております。