

クローバー保育園

社会福祉法人 さかえ福祉会 クローバー保育園

〒861-1103 合志市野々島 5458-1 (駐車場完備)

TEL 096-288-2514 FAX 096-288-2544

e-mail clover-nursery@blue.ocn.ne.jp

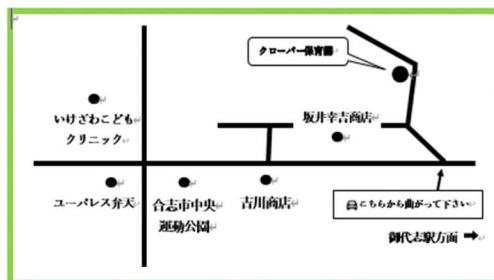

入所定員

90名 (産休明けより就学前までの乳幼児)

職員構成

理事長 坂本耕三 園長 古賀房子

主任保育士 保育士(15名) 栄養士 調理師 事務員 看護師(有) 保育補助者

開所時間

[月～土] 午前7時～午後6時まで

※土曜の保育については、「土曜保育利用届け」を出して頂きます

延長保育

[月～金] 午後6時1分～午後6時30分まで 1回200円

午後6時31分～30分毎 100円増

※土曜の延長保育については、ご相談下さい。

保育目標

総称 『生き生き のびのび 元気な子ども』

..子ども達が、現在を最もよく生き 望ましい未来を作り出す基礎を育てる..

保育方針

★自然に親しみ、一人一人の心の育ちを大切にし、成長発達を援助する

★子ども達の健康を考えて、安全でバランスの良い手作り給食等を提供

★保護者の方が安心して仕事に励まれ、ゆとりを持って子育てが出来る支援

園の特色

★異年齢保育(3・4・5歳児混合) ★全園児完全給食(月～金)

一時預かり

3歳児以上 1,500円 3歳児未満児 2,000円

入園時の費用

個人用品代(カバン・ロゴ入りTシャツ・おたより帳等)・・・3,000円～17,000円

月々の実費

3歳以上・・・副食費;4500円 米代;600円 (入園時の年齢で費用は違います)

2歳以下・・・連絡ノート;200円～400円

《一日の流れ》

- 7:00 開園
- 登園 自由遊び
- 9:00 おやつ(0.1.2歳児)
- 10:00 主な活動
- 11:15 食事準備 食事
- 12:30 お昼寝(0.1.2歳児)
- 13:00 お昼寝(3.4.5歳児)
- 15:00 おやつ 帰りのお集まり
- 16:00 降園準備 自由遊び
- 随時降園
- 18:00 延長保育
- 19:00 閉園

《年間行事》

- 4月 入園式 健康診断
- 5月 お見知り会(遠足)
- 6月 歯科検診 保育参観 芋苗植え
- 7月 水遊び 七夕会
- 9月 運動会
- 10月 健康診断 保育参観
- 11月 親子フェスタ 芋ほり
- 12月 クリスマス発表会
- 2月 豆まきごっこ 保育参観
- 3月 お別れ会 お別れ遠足 卒園式

《毎月の行事》

誕生会, 避難訓練, 身体測定, 交通指導

※ 保育内容等詳しくお知りになりたい方は、いつでもお電話またはご来園下さい。



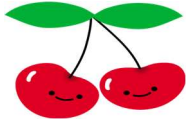

さくらんぼ第二保育園



施設の概略

施設名 社会福祉法人 合志福祉会 さくらんぼ第二保育園
 所在地 〒861-1102 熊本県合志市須屋字東畑 2887 番 1
 TEL096-242-5611 /FAX096-242-5622
 e-mail sakuranbodai2@gmail.com

HP : <https://koushisakuranbo.jp>
 合志福祉会のホームページ →

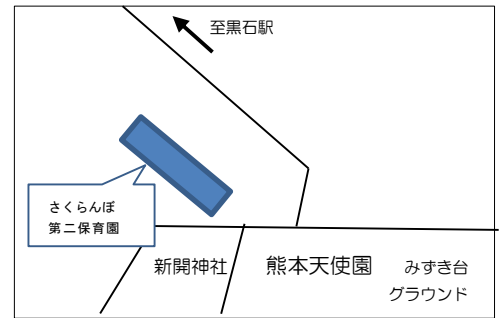

定員 90人 入園料：無
 対象 0歳児（生後約3カ月）から就学前まで
 職員 園長/主任保育士/保育士/栄養士/小学校教諭/調理師/調理員/事務員
 敷地面積 4909㎡ 建物延床面積 1,143,86㎡(鉄骨造 2階建て)

保育園運営

保育時間 (月～土) 7時00分～18時00分まで
 延長保育 (月～土) 18時00分～19時00分まで【15分100円】
 一時保育 1ヶ月12日以内【30分100円】*昼食代230円
 *園児数や職員の配置状況次第で受け入れ出来ない場合もあります。ご了承下さい。

保育理念

すべての子どもが将来精神的・経済的に自立し、社会の一員として責任と義務を果たすことができるよう、また個人としての人生を自分らしくまっとうできるよう、長い見通しをもって養護と教育にあたります。

保育方針

1. 自己肯定感を育てる。 2. 自立と自律の心を育てる。 3. 考える力を育てる。

保育目標

いっぱい遊ぶ…広い運動場や雨の日でも思いっきり走れる長い廊下で思いっきり体を動かして遊ぶ毎日。強い生命力と思いやりの心が育ちます。
 もりもり食べる…安心安全な食材を使ったバランスのよい食事は体づくりの基本です。体力・気力を育てます。
 しっかり学ぶ…遊びの中からも学ぶことは山ほどあります。もともと向上心や好奇心に満ちあふれている子どもたち。自己肯定感を育てることを目標に知育を行っています。
 5歳児は就学前教科教育を行い、学ぶ意欲を育てています。

保育活動及び年間行事 毎日の活動はカリキュラム(知育・体育・造形・音楽)に沿って無理なく楽しく行っています。

全園児：誕生会(毎月)/体育遊び,リズム遊び,楽器遊び(日々の保育の中で随時),障がい者施設との交流
 おみしり遠足(5月)/七夕会(7月)/秋祭り,観劇会(9月)/運動会,ハロウィン(10月)/餅つき
 クリスマス会,(12月)/豆まき(2月)/ひな祭り(3月)/茶話会(保護者・担任)

未満児：親子ふれあい会(2月)/ワーク(2歳児～)

年少～年長児：遠足/音楽教室/食育(毎月)/焼き芋会/どんちゃん号による本の貸し出し

年中,年長児：スポーツ教室(月2回)/食農体験(9月)/サッカー教室(希望者)/フラフープ・まりつき
 なわとび・かるた大会等

年長児：農業体験(年間を通して)/就学前教科教育(週1回),さくらんぼ保育室1日訪問/お泊り保育(7月)
 菊池少年自然の家(9月)/社会見学旅行(10月)

*新型コロナウイルスや自然災害等で行事の内容を変更、延期、中止する場合があります。

いつでも見学において下さい

合志こども園



園のご紹介
～すてきな毎日のために～

～乳幼児期にふさわしい、温かい環境の中で、
科学的に裏付けられた教育・保育を実践します～

<保育・教育方針>

設置主体 学校法人 第一学園

理事長 伊藤 博士 園長 松岡 貴子

住所 〒861-1112 合志市畿久富 1647-96

Tel 096-247-1166

HP <http://sc.kumamoto-net.ne.jp/1gaku/>

入所定員 75名(生後6か月後から入所可能:各年齢の受け入れ人数に関してはお問い合わせください)

※幼稚園と保育所の機能をあわせ持つ『認定こども園』です。入園料 20,000円が必要です。

開所時間 <1号認定> 平日・・・8:00～14:00

<2.3号認定> 平日・・・7:00～18:00 土曜・・・7:00～18:00

<延長保育事業> 平日・・・18:00～19:00 (15分毎100円)

※延長・土曜保育利用の場合は、必要書類のご提出をお願いします。

一時預かり 無 <但し1号認定児 幼稚園型:一時預かり事業「ホームクラス」有>

看護師 無

◆ 保育・教育目標

—ポジティブな心の羅針盤の育成—

- 自己肯定感を持った自立
- 自己実現力・問題解決力
- 他者との調和・コミュニケーション能力

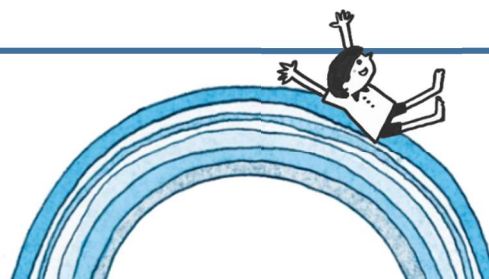

◆ 保育・教育方針

—乳幼児期にふさわしい温かい環境の中で、科学的に裏付けられた適切な保育・教育を実践します—

①子ども一人ひとりを大切に、②それぞれの家庭環境も考慮し子育ての大切なパートナーであるご家庭(保護者の皆様)と手を携え、③子どもがストレスや不安を感じることなく安心して生活ができるよう十分配慮された環境の下、④保育学・教育学・心理学・脳成学などの成果を踏まえた適切な保育、教育を実践します。

◆ 共通言語・共通目標 ～子ども達と大切にしている言葉～

- ①自分のいいところ、友達のいいところをたくさん見つけましょう。
- ②がんばるときはがんばろう。遊ぶときは思いっきり楽しもう(めりはり)。
- ③言葉は心を伝える大切なもの。
- ④なぜそうするのか分かったよ。



※学校法人第一学園<第一・第二・杉並台幼稚園>の教育・保育、子育て支援事業(未就園児・預かり保育事業等)のノウハウ、人材を活用します。

◆ 子育て支援事業

①延長保育事業 ②子育て相談 ③Eiくらぶ(要登録:杉並台キッズタウン未就園児事業)

保護者の方、関係機関、地域、学校との十分な連携の下、心身の健全育成を一貫したカリキュラムに基づき実践し、質の高い施設として貢献できるよう活動中です。

★ 合志こども園では随時、園の見学・説明を行っております。お顔を見てお話を聞きながら、丁寧にご説明させて頂きたいと考えております。まずはお気軽にお電話でご連絡ください。

※今年度も、感染症拡大防止対策を取らせていただいております。見学対応等については、園へご確認ください。





学校法人 リズム学園

認定こども園

リズム幼稚園

住所 〒861-1102 合志市須屋 2070-13

TEL 096-344-0328 HP rhythm-yochien.com

- ◆定員 200名
- ◆職員 園長 日高 聡士 他 36名(看護師 1名)
- ◆対象児 生後3か月より就学までの乳幼児
- ◆利用時間(2・3号) 平日・土曜日 午前7時00分～午後6時00分
- ◆延長保育(2・3号) 平日・土曜日 午後6時00分～午後7時00分

但し、土曜日の利用については、就労証明書及び利用申請書を提出していただきます。



🍀 教育及び保育の理念

- ・ 子ども一人ひとりの育ちを認め、心身共に健やかな子どもたちを育てる

🍀 教育及び保育方針

- ・ 子ども一人ひとりの育ちを理解し、大切にす
- ・ 子どもの生命である純真さを失わないで、自由と規律の中で幼児の個性を伸ばし養い育てる
- ・ 豊かな人間性を育成するために、愛情豊かで思慮深い保育を行う
- ・ 発達や学びの連続性を考える

🍀 教育及び保育目標

- ・ 基本的な生活習慣や態度を身につけ自立性を育てる
- ・ 集団生活において協調性を養い、望ましい人間関係を築けるよう導く

🍀 目指す子ども像

- ・ 心身ともに健康な子ども
- ・ 思いやりのある感性豊かな子ども
- ・ 自分で考え、行動できる子ども



主な園行事(予定)

4月 入園式 お見知り遠足	10月 運動会 保育参観 講演会 空港見学(年長児)
5月 内科検診	11月 落ち葉拾い遠足 消防署見学(年長児)
6月 プール開き 保育参観 歯科検診	12月 餅つき
7月 保育参観 懇談会 救命救急講習 お泊り保育(年長児)	1月 保育参観
9月 祖父母参観	2月 豆まき 音楽会 お別れ遠足
	3月 ひなまつり会 お別れ会 卒園式

★ 園見学希望又は不明な事等がありましたら、園までお問合せ下さい。



社会福祉法人 六華会
幼保連携型 認定こども園
六華こども園



★ 住所 〒861-1103 合志市野々島5099-2
TEL : 096-242-0896, 096-242-1272
FAX : 096-242-6815
HPアドレス : rokka-kodomoen.jp

★ 定員 180名

★ 職員 園長：平田 貴和子
主幹保育教諭、副主幹保育教諭、保育教諭、看護師、栄養士、調理師、事務、アドバイザー

★ 対象児 生後3カ月より就学前までの乳幼児

★ 特定教育・保育の提供を行う時間

【1号認定】

(月～金曜日) 午前8:30～午後3:00
午前8:00～午後5:00まで一時預かり保育を行います。

【2・3号認定】

(月～土曜日)
標準時間認定 : 午前7:00～午後6:00
短時間認定 : 午前8:30～午後4:30
(土曜日の利用については、就労証明書の提出をお願いしています。)

延長保育(月～金) : 午後6:00から午後7:00まで (30分毎に100円)

* 1号認定の一時預かり保育、2・3号認定の延長保育、短時間認定の前後の延長保育は、すべて30分毎に100円かかります。(令和4年度現在)

★ 教育及び保育の理念

子ども一人ひとりを大切に、強く明るく仲良く育ち合う教育及び保育を実践する。
あわせて保護者の子育てを支援する。

★ 保育目標 恵まれた自然環境のもと、仏教の根本の感謝の心を養いながら、基本的な生活習慣と意欲、思いやりなどの人間性を育成し、強健な心身の基礎をつくることを目標としています。

★ めざす子ども像

- 「ありがとう」、「ごめんなさい」が言える子ども
- 思いやりの心をもった子ども
- 元気がよい子ども
- 静かに話が聞ける子ども



☆ その他 ●給食は自園給食、完全給食制です。ご飯も園で炊いています。
●0・1・2歳児さんのオムツは園で処分しています。

園行事(令和4年度)

入園式
親子遠足
保育参観
夏祭りごっこ
運動会
発表会
観劇会(音楽会)
保護者招待茶会(年長)予定
1日楽しく遊ぼうDAY(年長)
お別れ会
卒園式

仏さまの行事

- ・お盆のお参り
- ・成道会
- ・御正忌報恩講(園児おとき)
- ・涅槃会の集い

お年寄りや地域との交流(令和4年度)

- ・地域お年寄りのサロンへの参加
- ・野々島夏祭り参加(今年度は中止)
- ・祖父母とのふれあい会(今年度は中止)
- ・中学生の職場体験
- ・お話サークルとの交流会

外部講師による活動

- ・肥後古流茶道 : 5歳児
- ・日本太鼓 : 5歳児
- ・体育教室 : 4・5歳児
- ・英語であそぼう : 3～5歳児

月・水・木・金の午前中に、未就園のお子さんのためにひろばを設けております。
お電話で予約をしてお越しください。



*新型コロナウイルス感染拡大防止のために、園行事や地域交流は、中止、又は延期になっているものがあります。

*何かご質問等ありましたら、お気軽に園へご連絡ください。

NPO法人はっぴいの園 小規模保育事業A型 はっぴいの園

合志市須屋297-15 ☎ 096-344-5766

定員 12名(対象児:生後3ヶ月~クラス年齢2歳児)

園長:宮ノ原裕治(社会福祉士、保育ソーシャルワーカー)

主任保育士:小笠原湖季、副主任保育士:西田美江子

保育士3~5名、保育補助者雇上強化 有、調理師1名、看護師 無

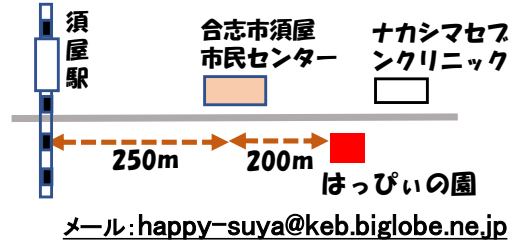

保育方針

- ・家庭と同様な環境のもとで遊び、活動し、健康な心と体をつくりまします。
- ・「食べる」「寝る」「遊び」を家庭と共に考え、実践して、心身ともに豊かな人格形成に励みます。

保育目標

- ・子どもが育ち、親も育つ、地域につながる子育て支援・応援を行なっていきます。
- ・小規模の特性を活かし、子ども一人ひとりに寄り添い、各家庭との連携を図っていきます。

♡その子らしさを大切に♡

生命の保持と情緒の安定が図られた基盤の上で、一人ひとりの子どもが自分の思いや力を安心して発揮し遊びなど自主的・体験的な活動を通して、様々な学びを積み重ねていけるよう養護と教育を一体的に行います。

♡全員が家族のようにアットホーム♡

朝のお集まりでは全員の名前を呼んで全員で拍手し合いお返事がないとオヤスミデースと言います。一人ひとりが大切な存在であることを確認し合い一日が始まるのです。家族のような温かい環境の中で子どもたちは強く優しく育ち合っています。

♡食を楽しむ♡

一人ひとりの子どもの遊び続けたい気持ちや体調などに配慮し食事時間をずらしたりします。またご近所の畑や園庭で野菜を育て、自分たちで収穫しその場で調理師に調理してもらいポリポリモグモグおいしそうに食べたりします。

保育を提供する日 開所日 月~土曜
休業日 日・祝日
年未年始(12.29~1.3)

保育を提供する時間
開所時間 月~金 7:00~19:00
土曜 7:00~18:00
標準保育11時間・延長保育時間
月~土曜 7:00~18:00
延長保育 18:00~19:00(土曜は無)
短時間保育8時間・延長保育時間
月~土曜 8:30~16:30
延長保育 8:00~ 8:30
16:30~17:00

一時預かり 無

入園料 無

利用料 保護者が居住する市町村が定める利用者負担金

その他実費 教材や行事・園外保育等の費用

延長保育料 30分あたり100円

【年間行事予定】

- 4月 入園式
- 5月 お見知り遠足 母の日 内科検診 芋植え
- 6月 歯科検診 父の日
- 7月 プール開き セタ 水の科学館水あそび
- 8月 夏祭り プール納め
- 9月 運動会ごっこ
- 10月 秋の遠足 芋ほり 内科検診 ハロウィン
- 11月 消防署見学 歯科検診
- 12月 クリスマス会 年賀状づくり
- 1月 お正月遊び リトミック参観
- 2月 節分 恵方巻き作り
- 3月 ひなまつり お別れ遠足 卒園式 ピクニック

《デイリープログラム》

- 7:00~ 順次登園・健康観察 検温・自由あそび
- 9:15 排泄・朝のおやつ・朝の会
- 9:50 活動(散歩・屋内外運動・読み聞かせ わらべ歌・製作・リトミックなど)
- 10:45~ 順次給食(月齢毎等順次)着替え・排泄
- 12:00~ 順次午睡
- 14:30 目覚め・検温・排泄
- 15:00 おやつ 帰りの会・健康等チェック
- 16:00~ 順次降園 自由あそび
- 18:00~ 延長保育



NPO法人 ひかり園

保育目標

♪ 第2のおうち ♪

のびのび ゆっくり 安心して
交流できるおばあちゃんの家を
目指していきます。

保育方針

- ♪ 思いやりのある子 ♪
- ♪ 明るくのびのび元気な子 ♪
- ♪ 「ありがとう」「ごめんなさい」
が言える素直な子 ♪



♪ 園児定員

12名 (対象児：生後3ヶ月～2歳児)
※3歳になった年度の3月で卒園となります。

♪ 一時保育

当園では、一時保育は実施しておりません。

♪ 保育時間・曜日

月曜～土曜日 7時～18時

♪ 延長保育

※土曜保育を希望の方は、就労証明書の提出をお願いします。

開園時間の前後 15分/100円

※土曜日の延長保育はございません。

♪ リトミック教室

月2回 講師：瀧口ひろみ先生

♪ わらべ歌教室

月2回 講師：佐藤れいこ先生

♪ 連携保育園

合志音楽保育園：誕生会などの行事に参加させてもらってます。

♪ えいご教室



職員構成

園長1名・職員4名・管理栄養士1名・調理者1名

★行事★

4月	お見知り遠足	10月	給食試食会	保育活動：毎月連携園（合志市音楽保育園）へ行っての交流、お誕生会や七夕、ハロウィン、クリスマス会など参加させていただいています。
5月	お芋の苗植え	11月	弁天公園	歯科検診（みすみ歯科）、内科検診（みやの小児科）年2回実施
6月	飯子山冒険	12月	クリスマス会	先生方に訪問していただいています。
7月	竹迫城草スキー	1月	植木市見学	畑ではピーマンやなすび、ミニトマト、はつか大根など栽培をし旬なものを育てては、収穫し給食でおいしくいただいています。
8月	水の広場	2月	妙泉寺公園	
		3月	お別れ遠足	

保育内容

- ♪ 少人数保育なので、気候や子どもの体調に柔軟に対応した保育活動をしています。
- ♪ お天気がいい日は公園や地域の施設へ行ったりして、近隣の方たちと触れ合う園外活動をしています。
- ♪ 異年齢の子どもたちが、きょうだいのような関わりの中で、たくさんの経験ができるように保育をおこなっています。

1日の流れ

- 7：00～ 登園・検温
- 9：30～ 朝の会・おやつ
- 10：00～11：20 お外遊び
又は室内活動
- 11：30～ 給食
- 12：30～14：30 お昼寝・検温
- 15：00～ おやつ
- 16：00～18：00 帰りの会・降園

※ 行事や活動 予定しておりますがコロナの影響や予定している日の天気などにより延期や中止になることもございます。

気になられた方は是非1度見学に来られませんか!!いつでも大歓迎です

お問い合わせ

住所 熊本県合志市幾久富 1909-1456 2F
 TEL 096-248-8652 FAX 096-273-7074
 mail Info@npo-hikarien.com

右のQRコードから
ホームページです。普段
の子どもたちの様子が見
られます(▽▽)



《場所は西松屋さんのすぐ近くです♪》



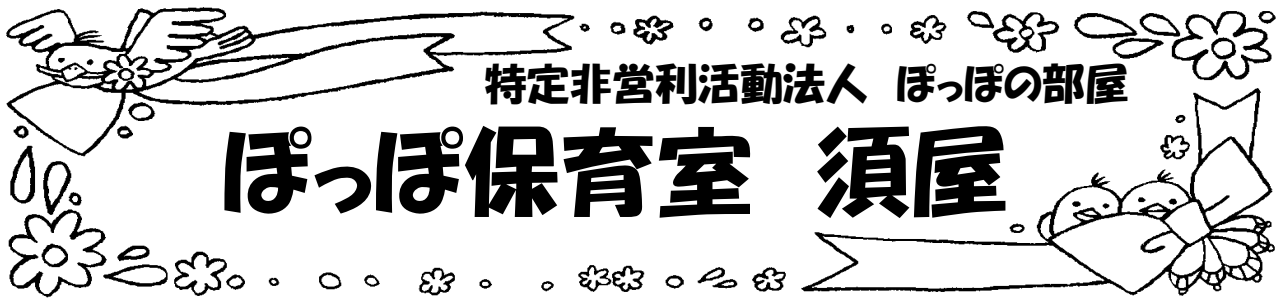

〒861-1102 熊本県合志市須屋 1121-1 (敷地内駐車場完備) TEL&FAX (096) 345-5443

施設長：林田 絹子 保育士：6名 保育補助：2名 調理師：1名 事務：1名

時間外連絡：090-7441-3389 (宮田) minoe-m@xrh.biglobe.ne.jp

HP アドレス：http://www.poppo-room-koshi.jp



- ☆保育方針
- ・家庭的雰囲気の中で、子ども達がいきいきと生活できる環境を整え、異年齢児でかかわる中で思いやりやゆずりあいの心を育てる。
 - ・子ども一人ひとりの人権を尊重し、子どもの成長に寄り添い、心豊かな人格形成の手助けと共に、安心で安全な保育をする。

- ☆保育目標
- ・自然に親しみ元気に遊べる子ども。
 - ・ありがとう、ごめんなさいが素直に言える子ども。
 - ・笑顔であいさつできる子ども。

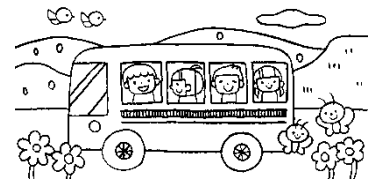

- ☆園の特色
- ・アットホームな雰囲気の中、生後3か月～2歳児の少人数保育をしています。子ども一人ひとりに丁寧にかかわり、家庭と共に子育てをしていきます。
 - ・目の前が駅という環境を生かし、年に数回電車に乗って園外保育も楽しんでいます。
 - ・3歳以降の園生活がスムーズにスタートできるよう、連携保育園との交流を行い、多く子どもたちと関わる機会を大切にしています。

特定非営利活動法人 ぽっぽの部屋 理事長 宮田 美野枝

○施設名：ぽっぽ保育室 須屋
(地域型保育所小規模保育事業 B 型)

○定員：19名

○開園時間：午前7時から午後7時 (月曜～金曜)

○延長保育：午後6時から午後7時 (料金 30分 100円)

○土曜保育：有 (要相談) 事前に就労証明書をお願いします。

○一時預り：無 ○看護師：無 ○入園料：無

○連携保育園：社会福祉法人しあわせ福祉会すずかけ台保育園様

○その他：AED設置等の安全対策も取っています。

見学やご相談はお気軽にお電話下さい。

丁寧に対応させていただきます。

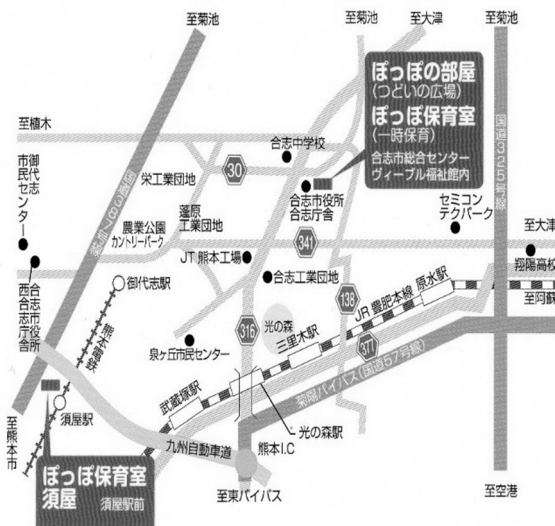

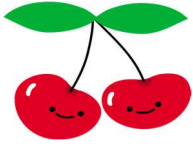

さくらんぼ保育室



施設の概略

施設名 社会福祉法人 合志福社会 さくらんぼ保育室

所在地 〒861-1102

熊本県合志市須屋 1627-30

TEL/FAX : 096-327-9437

Eメール : sakuranbo@road.ocn.ne.jp

HP : <http://sakurannbo.sunnyday.jp/>

定員 10名

職員 施設長(保育士)1名/保育士3名

子育て支援員1名/調理師1名

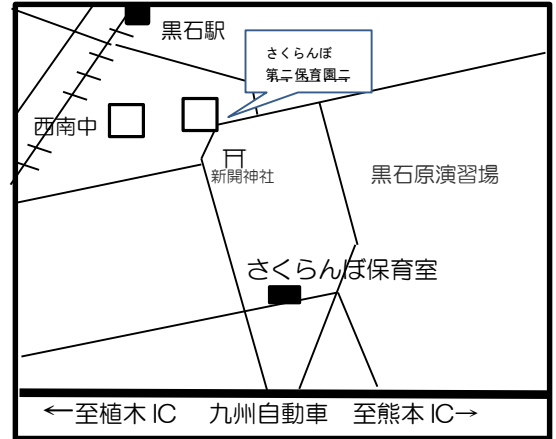

保育園運営

保育対象年齢 0歳児(生後3か月)から2歳児まで

保育時間 (月~土) 7時00分から18時00分まで

(月~土の延長保育) 18時00分から19時00分まで【15分100円】

*一時保育・学童保育は行っていません。

(土曜日) さくらんぼ第二保育園(須屋2887-1)にて保育を行います。

7時00分から18時00分まで

(土曜日の延長保育) 18時00分から19時00分まで【15分100円】

保育室の特色

0~2歳児は特に家庭的な環境で育てることが望まれています。少人数制の温かい家庭的な保育を提供することで、好ましい人間形成の基盤をつくる支援を行います。保護者と連携し協力しあって、子供の心身の健やかな成長を支援します。子ども一人ひとりの人間性を尊重して自己肯定感を育み心身共に健康で主体的に生活できるよう支援します。さくらんぼ保育室を終了した後、3歳児からの集団生活への移行が円滑に行えるよう、連携保育所で集団生活を体験しています。将来社会人としてよりよい社会生活が営めるよう、長い見通しを持って養護と教育に取り組んでいます。

保育理念

すべての子どもが将来精神的・経済的に自立し、社会の一員として責任と義務を果たすことができるよう、また個人としての人生を自分らしくまっとうできるよう、長い見通しをもって養護と教育にあたります。

保育方針

1.自己肯定感を育てる。 2.自立と自律の心を育てる。 3.考える力を育てる。

保育目標

いっぱい遊ぶ…自然と触れ合い、保育室の庭や近所の公園を駆けまわる毎日。

強い生命力と思いやりの心が育ちます。

もりもり食べる…安心安全な食材を使ったバランスのよい食事は体づくりの基本です。

体力・気力を育てます。

しっかり学ぶ…遊びの中からも学ぶことは山ほど。もともと向上心や好奇心に満ちあふれている

子どもたち。自己肯定感を育てることを目標に知育を行っています。

保育活動

月1回の連携保育所(さくらんぼ保育園・さくらんぼ第二保育園)訪問/体育遊び・リズム遊び・楽器遊び・ワーク/誕生会/お見知り遠足/発表会/食育/運動会・ハロウィン・クリスマス会/さくらんぼ保育園・さくらんぼ第二保育園の年長児が毎月3名程度保育室に遊びに来ます。

いつでも見学において下さい

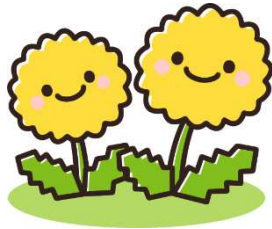

NPO 法人ハッピーネットきくち 家庭的保育室 たんぽぽ

住所：熊本県合志市栄2127-95

TEL096-248-6555 ✉ granma@gaea.ocn.ne.jp

- ✿定員 5名（生後4か月～2歳児）
- ✿保育時間 月～土曜日 午前7時00分～午後6時00分
延長保育（月～金曜日） 午後6時00分～午後7時00分
（延長保育料 30分200円）
*土曜保育は事前予約となります。就労証明書の提出が必要です。
- ✿一時預かり保育 半日1000円（4時間） 1日 2000円（8時間）
- ✿入園料 無

✿保育方針 四季折々の花や実をつける木々に囲まれ、季節をかんじながら、家庭的な中で子どもたちをのびのびと育てます。

- ☆一人ひとりに寄り添い心の好奇心の扉を開く保育
- ☆規則正しい生活のなかで個人を尊重し自主性を育む
- ☆心豊かな楽しい日々の積み重ねの中でやさしい人への一歩を育む

✿保育目標 一人ひとりの発達過程や歩調に合わせ、惜しみない愛情で子どもたちを包み寄り添っていきます。

***一時預かり保育は現在休止しておりますが
状況次第での預かりとさせていただきます。**

✿職員 施設長1名・保育士2名・管理栄養士1名・看護師0名・保育補助員1名

●一日の流れ●

7:00～入室 検温 視診
9:00 おやつ
9:30 お集まり・・・歌や絵本お返事「は～い」
10:00 遊び・・・身体をたくさん動かして遊びます。散歩も大好き！
11:00 給食・・・愛情たっぷりの給食。自分で食べる意欲を大切にしています。
12:00 はみがき・おひるね・・・
月齢に合わせて、午前睡も取り入れています。
15:00 目覚め おやつ
16:00～退室の準備

✿保育活動 *コロナ禍の為、保護者の意見を聞き中止する事もあります。

☆交流会 連携保育園の栄保育園のおともだちと一緒に遊び、交流しています。

☆お出かけ おやつやお弁当を持って、お出かけします。バスや電車に乗ることもあります。

☆運動会 秋に保護者、兄弟みんなで参加の楽しい運動会を開催しています。

✿毎月の行事

身体測定・クッキング・お誕生会・災害安全訓練

✿HP <https://www.granma-tanpopo.com>

✿いつでも見学にいらしてください。

事前連絡をお願い致します。

(たんぽぽ保育室)

