

お知らせカレンダー

6月 ▶ 7月 2021

●毎週日曜日 9:00~13:00 窓口証明業務実施(市役所)市税

新型コロナウイルス感染症拡大防止のため、イベントなどが中止、延期となる場合があります。最新情報はお問い合わせください。

- 社会教育施設
御代志・須屋・黒石・野々島・泉ヶ丘・栄市民センター・三つの木の家
- ヴィーブル・総合体育館 ● 市立図書館 ● ふれあい館
- マンガミュージアム

※乳幼児健診の受付時間は、対象者に別途お知らせしています。
※老人憩の家は温泉施設の設備点検のため休館しています。

市県民税第1期・国民健康保険税第1期・固定資産税第1期の納期限は6月30日(水)です。口座振替は6月30日(水)です。

3 木	4 金	5 土				
3歳児健診 (対象は3歳6カ月児) ふれあい館						
5月31日(月)~6月7日(月) ヴィーブル・泉ヶ丘図書館休館 ※泉ヶ丘図書館は4日まで						
6 日	7 月	8 火	9 水	10 木	11 金	12 土
マイナンバーカード 申請受取窓口開設 9:00~12:30 要予約 市役所1階市民課		1歳6カ月児健診 (対象は1歳6カ月児) 泉ヶ丘市民センター	手話通訳者設置 9:00~12:00 13:00~16:00 市役所 こころの相談 13:45~ 要予約 ヴィーブル	1歳6カ月児健診 (対象は1歳6カ月児) ふれあい館 サボステ就労相談 会 10:00~16:00 要予約 ヴィーブル 認知症カフェ (ありがとうカフェ) 14:00~15:30 ふれあい館	育児相談 9:30~11:00 ヴィーブル	
	休教ウ図書館マ					
13 日	14 月	15 火	16 水	17 木	18 金	19 土
マイナンバーカード 申請受取窓口開設 9:00~12:30 要予約 市役所1階市民課 ワークショップ 13:30~15:00 要予約 マンガミュージアム			4~5カ月児健診 ふれあい館 マイナンバーカード 申請受取窓口開設 17:15~19:00 要予約 市役所1階市民課	4~5カ月児健診 泉ヶ丘市民センター		合志マンガ義塾 13:30~15:00 要予約 マンガミュージアム
	休教ウ図書館マ					
20 日	21 月	22 火	23 水	24 木	25 金	26 土
		栄養教室 10:30~ ヴィーブル 法律・行政・心配 ごと相談 9:30~11:30 13:00~14:30 御代志市民センター	手話通訳者設置 9:00~12:00 13:00~16:00 市役所	7~8カ月児健診 ふれあい館 サボステ就労相談 会 10:00~16:00 要予約 ヴィーブル	7~8カ月児健診 泉ヶ丘市民センター 認知症家族のつど い 14:00~15:30 ふれあい館	
	休教ウ図書館マ					
27 日	28 月	29 火	30 水	7/1 木	2 金	3 土
マイナンバーカード 申請受取窓口開設 9:00~12:30 要予約 市役所1階市民課 ワークショップ 13:30~15:00 要予約 マンガミュージアム プログラミング講 座 10:00~12:00 西合志図書館				3歳児健診 (対象は3歳6カ月児) ふれあい館	3歳児健診 (対象は3歳6カ月児) 泉ヶ丘市民センター 法律・行政・心配 ごと相談 9:30~11:30 13:00~14:30 ふれあい館	
	休教ウ図書館マ		休館マ			
4 日	5 月	6 火	7 水	8 木	9 金	10 土
マイナンバーカード 申請受取窓口開設 9:00~12:30 要予約 市役所1階市民課		1歳6カ月児健診 (対象は1歳6カ月児) 泉ヶ丘市民センター	1歳6カ月児健診 (対象は1歳6カ月児) ふれあい館	サボステ就労相談 会 10:00~16:00 要予約 ヴィーブル	法律・行政・心配 ごと相談 9:30~11:30 13:00~14:30 栄市民センターみどり館	
	休教ウ図書館マ					

- 消費生活センター 相談方法……電話・来庁 ☎248-5442 ところ……市役所2階 総務課内 消費生活センター
- 生活支援相談センター 相談方法……電話・来庁 ☎248-1100 ところ……ヴィーブル1階 安心サポート合志
- 女性・子どもに関する相談 相談方法……電話・来庁 ☎248-1199 ところ……ヴィーブル1階 女性・子ども支援課
- 黒石原演習場関係 総務課 総務・男女共同参画班 ☎248-1112
- 防災行政無線聞き直しダイヤル ☎248-2288 防災情報お知らせメール bousai.koshi-city@raidan.ktaiwork.jp

合志市役所 ☎248-1111(代) 〒861-1195 合志市竹迫2140 西合志総合窓口 ☎242-1113	須屋支所 …… ☎345-4400 黒石市民センター …… ☎242-2321 ふれあい館 …… ☎242-7000 須屋市民センター …… ☎346-4112 野々島市民センター …… ☎242-1636 老人憩の家 …… ☎242-2030 泉ヶ丘支所(市民センター) …… ☎248-3453 栄市民センター「みどり館」 …… ☎248-0400 ユーパレス弁天 …… ☎348-2626 ヴィーブル …… ☎248-5555 三つの木の家 …… ☎248-6277 人権ふれあいセンター …… ☎248-3893 御代志市民センター …… ☎242-1190 西合志図書館 …… ☎242-5555 合生文化会館 …… ☎242-3218	
市市民課 ☎248-1113	西合志図書館 ☎242-5555	合志マンガミュージアム ☎273-6766
税務課 ☎248-1114	健康づくり推進課 ☎248-1173	若たまな若者サポートステーション ☎0968-74-0007
福祉課 ☎248-1144	市社会福祉協議会 ☎242-7000	

問違探し

上・下の絵から7つ違いを探し、答えをはがきに書いて送ってください。解答者の中から8人に、図書カード500円分をプレゼント。当選者の発表は発送をもって代えます。

裏面

6月号の答え

① _____ ⑤ _____
② _____ ⑥ _____
③ _____ ⑦ _____
④ _____

※違う箇所に○を付けた絵を貼っても可。
住所、氏名、年齢、電話番号
ご意見、ご感想など

8611195

合志市役所
問違探し係

5月号の答え

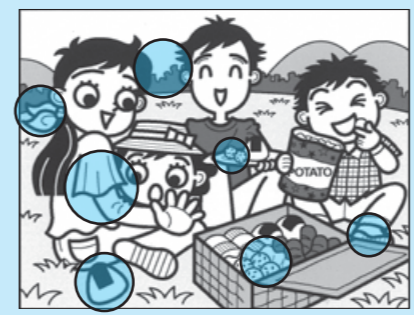

絵 佐藤峰子さん 黒石団地

締め切り 6月30日(水) 必着
応募方法 はがきに必要事項を記入してご応募ください。

2021年 新成人の素敵な笑顔をお届けます

本年の成人式典は、新型コロナウイルス感染症の影響により、残念ながら開催できませんでした。広報紙を通じて、素敵な大人になった姿をぜひお知らせください。

初回は成人式実行委員の皆さんに協力してもらいました。



コロナ禍で不安もありますが、自分らしさを忘れずこれからを楽しみたいです。

新成人として、しっかり前を向いて仕事に励みたいと思います。

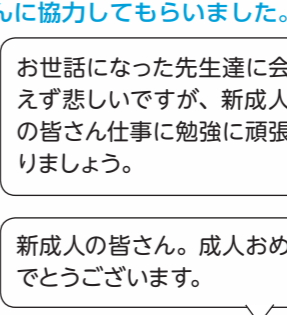

お世話になった先生達に会えず悲しいですが、新成人の皆さん仕事に勉強に頑張ります。

新成人の皆さん。成人おめでとうございます。



▶応募方法 写真とコメント(30字程度)をメールにてお申し込みください。
✉ gakusyu@city.koshi.lg.jp

※6月号から12月号の7カ月間の限定掲載です。※応募いただいたものが、必ず掲載されるとは限りません。