

学校が苦手な児童生徒の保護者の方へ

不安や困りごと、ありませんか？

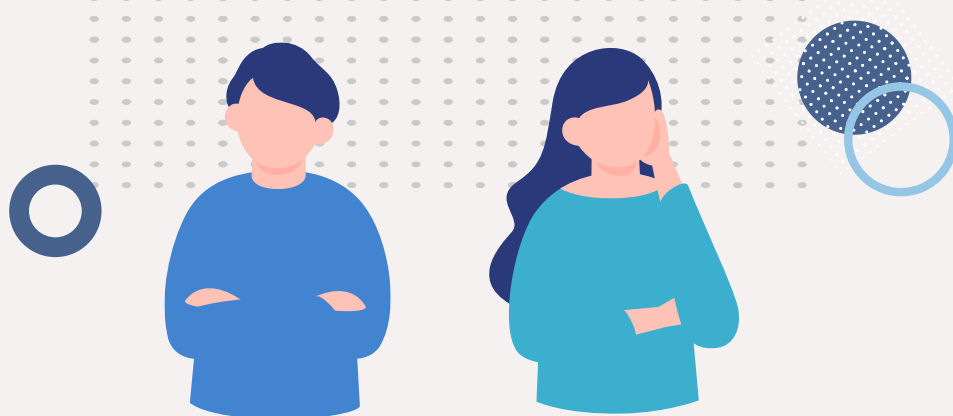

学校に行きたがらない

- 学校から帰ってくるといつも疲れている
- 学校に行こうとすると頭やお腹が痛くなる
- 家や自分の部屋から出たがらない

こどもへの接し方が分からない

- こどもに学校に行くよう働きかけてよいのか
- 学校に行かない理由を聞いてよいのか
- 理由を聞いてもよく分からない／答えたがらない
- 家庭学習を続けるべきか
- 誰にも相談できない

心配な状態が続いている

- ゲームやSNSに没頭して昼夜逆転している
- 学習の進度が遅れ、学校の授業についていけない
- このままでは、将来、進学や就職できないのでは

一人で悩まないでください。

不登校は誰にでも起こり得ることです。

お子さんや保護者の方の周りには、行政・民間の様々な支援の輪が広がっています。このパンフレットでは、不登校等学校が苦手なお子さんの保護者の方の相談先などについてご紹介します。

合志市

〒 861-1195 合志市竹迫2140

MAIL kyoiku@city.koshi.lg.jp

TEL 096-248-2366

お問い合わせ先 合志市役所 学校教育課

多様な学びの場や支援の仕組みがあります。

不登校の児童生徒のための相談や学習の場、
保護者の方を支援する様々な制度やサービスがあります。

まずは、学校・教育委員会に相談

①教育委員会(不登校相談担当)

お子さんの不登校が続く場合等学習や生活に不安がある場合は、まずは、教育委員会の不登校相談担当までご相談ください。学校生活の悩みの相談や、学校内外の学びの場や相談機関を紹介します。

紹介・つなぎ

②教育支援センター

教育委員会が開設していて、一人一人に合わせた個別学習や相談等を行います。公共施設の中にあることが多く、利用料は基本的に無料です。
※詳細は次頁参照

③フリースクール等

学校や教育支援センター以外の、日中の時間帯に不登校の子供が学習をしたり、興味のあることに取り組んだりできる場所です。一定の要件(教育委員会と協議したうえで決定)を満たせば、在籍校での出席認定や成績評価の対象となります。
※詳細は次頁参照

④その他関係機関

また、学校内にも落ち着いて過ごせる場所や相談に乗ってくれる専門家があります。
これらの教室の利用や相談を希望する場合は、各学校や教育委員会にお問合せください。

学校

スクールカウンセラー(SC)

児童生徒の心のケアや、ストレスへの対処法心理の専門家で、教育委員会から学校などに派遣または配置される方のことです。公認心理師や臨床心理士などの資格を持っている方が多いです。



スクールソーシャルワーカー(SSW)

児童生徒やその保護者に福祉・医療的な支援が必要な場合に、福祉の窓口につないでくれたり、手続きの補助などをしてくれたりする福祉の専門家で、教育委員会から学校などに派遣または配置される方のことです。
社会福祉士や精神保健福祉士などの資格を持っている方が多いです。

困ったときは相談してください。

不登校に関する相談窓口

①不登校に関する相談窓口

名称	概要	問合せ先
合志市役所 学校教育課	不登校に関する相談全般	TEL：096-248-2366 (平日8:30~17:15) 〒861-1195：合志市竹迫2140
	教育支援センターの利用相談	
	フリースクール等の利用相談	

学びたいと思ったときはご連絡ください。

不登校児童生徒の学びの場・居場所

②教育支援センター ※個別の学習や支援、合同体験活動を行います。

名称	概要	問合せ先
合志教室	合志中学校区の児童生徒が 利用できます。	TEL :096-248-6277 (平日9:00～15:00) 〒861-1115 : 合志市豊岡2201番地 (三つの木の家内)
野々島教室	西合志中学校区の児童生徒が利用できます。	TEL : 096-242-6688 (平日9:00～15:00) 〒861-1103 : 合志市野々島4855番地 (野々島市民センター内)
みずき台教室	西合志南中学校区の児童生徒が利用できます。	TEL : 096-242-9488 (平日9:00～15:00) 〒861-1102 : 合志市須屋2811番地2 (黒石防災拠点センター内)
御代志教室	合志楓の森中学校区の児童生徒が利用できます。	TEL : 096-242-3339 (平日9:00～15:00) 〒861-1104 : 合志市御代志1661番地16 (御代志市民センター内)

③合志市教育委員会が連携するフリースクール等民間施設一覧

名称	連絡先
WING SCHOOL	TEL : 096-327-8567 〒 862-0955 : 熊本市中央区神水本町4番1号 URL : https:// wingschool.jp
第一学院中等部 熊本キャンパス	TEL : 096-355-8455 〒 860-0806 : 熊本市中央区花畑町1-5尚垂ビル7F URL : https://daiichigakuin-jr.jp/campus/kumamoto/
熊本インターナショナルスクール	TEL :096-285-3938 〒 861-8029 : 熊本市東区戸島西4丁目2-61 URL : https://kumamotointer.jp
e.a.oチャイルズコミュニケーションスクール	TEL :096-237-7651 〒 860-0834 : 熊本市南区江越1丁目24-21 URL : https://eaoschool.com
フリースクールそだちば	TEL :096-201-2053 〒 862-0915 : 熊本市東区山ノ神2-9-15 URL : https://www.vitaedu.org
学び舎あたらぽ(熊本サドバリースクール)	TEL :090-6137-5045 〒 861-1203 : 菊池市泗水町住吉4544-1 URL : https://www.atlabo.org
九州ルーテル学院 インターナショナルスクール小学部	TEL :096-377-8999 〒 860-8520 : 熊本市中央区黒髪3-12-16 URL : https://ps.kluther-gakuin.jp/
一ツ葉高等学校中等部	TEL :096-212-5250 〒860-0844 : 熊本市中央区水道町5-21コスギ不動産水道町ビル6F URL : https://junior.hitotsuba.ed.jp
オルタナティブスクールCHITTA	TEL :HP等からのお問い合わせ後お知らせします。 〒861-8002 : 熊本市北区弓削6丁目7-76 URL : https://chitta-school.com
フリースクールおおあそ未来の杜	TEL :080-9299-4017 〒869-1233 : 菊池郡大津町大津219-9 URL : https://ooaso-mirainomori.com

※ここに掲載のないフリースクール等については、合志市役所 学校教育課までお問い合わせください。

困ったときは相談してください。

その他の相談窓口等

○子育てに関する相談窓口

名称	概要	問合せ先
合志市こども家庭センター (こども家庭課)	子育ての不安や悩みについて相談ができます。	TEL:096-248-1199(平日8:30~17:15) 〒861-1116 合志市福原2922 URL : https://www.city.koshi.lg.jp

○こどもの発達に関する相談窓口

名称	概要	問合せ先
合志市役所 学校教育課	発達に関する相談全般	TEL:096-248-2366(平日8:30~17:15) 〒861-1195 : 合志市竹迫2140 URL : 同 上

○経済的負担の相談窓口 ※子育てについての助成や手当等の申請ができます(該当される方のみ)。

名称	概要	連絡先
合志市役所 こども未来課	児童扶養手当等 (該当される方のみ)	TEL:096-248-1162(平日8:30~17:15) 〒861-1116 合志市福原2922 URL : 同 上
合志市役所 学校教育課	就学援助、就学奨励費 (該当される方のみ)	TEL:096-248-2366(平日8:30~17:15) 〒861-1195:合志市竹迫2140 URL : 同 上

